

MONDOR



*Collection* 2024  
FIGURE SKATING • PATINAGE ARTISTIQUE

*Collection* 2024  
FIGURE SKATING • PATINAGE ARTISTIQUE



# Made to skate

## CRÉER POUR PATINER



### MONDOR, PROUDLY CANADIAN

Mondor Ltd was founded in 1955 by Mr. Roger Deslauriers in St-Jean-sur-Richelieu, Quebec. The still active factory started off by only producing women's nylon stockings. In the early 1960s, the growing business boomed with the development and production of performance tights for dance and figure skating markets. The opening of these new markets has allowed the company to take a new commercial turn by adding complete lines of performance clothing.

Over the years, Mondor has also developed fashion clothes to meet the needs of active women who want to join comfort and elegance in their everyday outfit. Today, Mondor is one of the world's most recognized design and manufacturer.

### UNE ENTREPRISE FIÈREMENT CANADIENNE

Mondor Ltd a été fondé en 1955 par M. Roger Deslauriers à St-Jean-sur-Richelieu, Québec. L'usine toujours active a démarrée en produisant uniquement des bas de nylon pour femme. Au début des années 1960, l'entreprise a connu un essor grâce au développement et à la production de collants de performances destinés au marché de la danse et du patinage artistique. L'ouverture de ces nouveaux marchés a permis à l'entreprise de prendre un nouveau virage commercial en ajoutant des gammes complètes de vêtements de performance.

Au fil des années, Mondor a aussi développé des vêtements mode pour répondre aux besoins des femmes actives qui veulent joindre confort et élégance dans leur tenue de tous les jours. Aujourd'hui, Mondor fait partie des designers manufacturiers les plus reconnus internationalement.



# MONDOR



- 06** | OUR FABRICS / NOS TISSUS
- 08** | SIGNATURE
- 16** | FANTASY ON ICE / FANTAISIE SUR GLACE
- 30** | BORN TO SKATE / NÉE POUR PATINER
- 42** | ESSENTIALS / ESSENTIELS
- 56** | FASHION PRACTICE WEAR / ENTRAÎNEMENT MODE
- 66** | PERFORMANCE POLARTEC®
- 84** | PERFORMANCE VUELTA®
- 90** | PERFORMANCE MEN / PERFORMANCE HOMME
- 92** | SKATING ACCESSORIES / ACCESSOIRES PATIN
- 100** | PERFORMANCE POWERFLEX
- 110** | PERFORMANCE SUPPLEX®
- 116** | PERFORMANCE MATRIX
- 128** | ESSENTIALS / ESSENTIELS
- 134** | UNDERGARMENTS / SOUS-VÊTEMENTS
- 142** | LEGWARMERS / BAS DE RÉCHAUFFEMENT
- 148** | TIGHTS / COLLANTS
  
- 184** | SIZE CHART / CHARTE DES GRANDEURS
- 184** | INDEX STYLES / INDEX DES STYLES
- 184** | INDEX FABRICS / INDEX DES TISSUS

# Did you know?

---

## OUR COLLECTIONS ARE DESIGNED IN CANADA

Mondor is very proud to design its collections in Canada and to be recognized worldwide.

Mondor clothes are created to move, so we take care of every little detail that is important for you!

Our fabrics are carefully chosen and designed according to our highest quality standards.

A matching hair tie is included with all our skirts and dresses to fully complete your look!

Most of our skating dresses are lined to guaranty the best opaqueness.

In order to decrease friction, we use a silky yarn when sewing our garments. This optimizes your comfort level during the practice of your sport.

For your well-being, we have enhanced our undergarments with a gusset fabric which dries quickly and gives you a superior protection.

# Le saviez-vous?

---

## NOS COLLECTIONS SONT CONÇUES AU CANADA

Mondor est très fier de concevoir ses collections au Canada et d'être mondialement reconnu.

Les vêtements Mondor sont créés pour bouger,

nous prenons donc soins de chaque petit détail qui sont importants pour vous !

Nos tissus sont soigneusement designer et/ou choisis selon nos plus hauts standards de qualité.

Un attache-cheveux assorti est inclus à tous nos jupes et robes pour vous permettre de compléter votre look !

Plusieurs de nos robes de patinage sont doublés pour garantir l'opacité.

Pour diminuer les effets du frottement, nous utilisons un fil soyeux pour l'assemblage de nos vêtements et

chaque robes avec du brillant est munie d'un ruban à l'intérieure de l'encolure afin de vous permettre de

pratiquer votre sport dans un confort optimal.

Pour votre bien-être, nos sous-maillots sont munis d'un gousset qui sèche rapidement et qui vous procure une protection supplémentaire.



# Our fabrics...

NOS TISSUS...

## POLARTEC®



Very warm  
*Très chaud*

Polartec® is a high performance fabric offers a perfect and slim fit. Four-way stretch. Resilient stretch. Durable outer surface resists peeling and abrasion. Aerodynamic design reduces drag. Wicks moisture. The body moisture is expelled to the exterior of the fabric. Resists odour causing bacteria with an antimicrobial finish. Fast-wicking inner surface is comfortable next to skin and dries quickly. Easy care. Retains thermal warmth without restricting movement or agility during activities.

Le Polartec® est un tissu de haute performance, léger, qui offre un ajustement parfait. Extensible dans les quatre sens, il vous procurera une liberté de mouvement. Ce tissu est ultra confortable et respire. Sa surface extérieure est durable, elle résiste au boulochage et à l'abrasion. Sa conception aérodynamique réduit la résistance à l'air. L'humidité du corps est expulsée vers l'extérieur du tissu. Résiste aux bactéries, qui sont une source d'odeur, grâce à son fini antimicrobien. La surface intérieure broyée procure un confort inégalé et sèche rapidement. Maintien la chaleur sans restreindre le mouvement ou l'agilité lors des activités. Entretien facile.

## VUELTA®



Warm  
*Chaud*

A brushed techno-fabric, particularly pleasant on the skin. The brushing treatment increases its thermal insulation capacity, creating a sort of protective cushion. Its excellent breathability and the bacteriostatic treatment we apply to this stretch fabric boost's the natural moisture wicking process, preventing bacteria proliferation and the consequent creation of bad odours. In addition, this fabric resists to abrasions and peeling.

Un tissu technique broyé, particulièrement agréable sur la peau et à l'apparence soyeuse sur l'extérieur. Le traitement de broyage qu'il subit augmente son pouvoir d'isolation thermique, créant ainsi une sorte de coussin de protection. Son excellente respirabilité et le traitement bactériostatique appliqué à ce tissu extensible stimulent le processus naturel d'absorption de l'humidité, empêchant la prolifération des bactéries et la création conséquente d'une mauvaise odeur. De plus, cette matière résiste aux abrasions et au boulochage.

## Brushed fabric / Tissu broyé



Confortable in  
colder days  
*Confortable en  
journée fraîche*

This brushed fabric will offer you unequalled comfort. Its light interior brushing will give you a gentle warmth. Four-way stretch provides excellent freedom of movement. Its excellent resilience allows it to return to its original shape after being stretched. Thanks to its characteristics, this fabric wicks perspiration outwards while drying quickly, thus keeping the body dry.

Ce tissu broyé vous offrira un confort inégalé. Son léger broyage intérieur vous procurera une douce chaleur. Extensible dans les quatre sens, il donne une excellente liberté de mouvement et offre un confort absolu. Son excellente résilience lui permet de reprendre sa forme initiale après avoir été étiré. Grâce à ses caractéristiques, ce tissu évacue la transpiration vers l'extérieur tout en séchant rapidement, gardant ainsi le corps au sec.

# Our fabrics...

NOS TISSUS...

## SUPPLEX®



Confortable in  
colder days  
*Confortable en  
journée fraîche*

Supplex® feels a lot like cotton, but has high performance qualities. It has four-way stretch, which permits you to move without restraint, and it always retains its shape even after stretching. Supplex® is a wicking fabric, dispersing sweat away from the body and drying quickly, keeping you dry and comfortable. It is a major advantage with athletes that practice sports in different environments. Supplex® does not lose its shape, nor colour in use or after washing. It does not peel, and is treated with an antimicrobial to resist bacteria and odours.

Le Supplex® ressemble beaucoup au coton au touché, mais il se distingue par ses propriétés performantes supérieures. Extensible dans les quatre sens, il donne une excellente liberté de mouvement. Son excellente résilience lui permet de reprendre sa forme initiale après avoir été étiré. Grâce à ses caractéristiques, ce tissu évacue l'humidité vers l'extérieur tout en séchant rapidement, gardant ainsi le corps au sec. Le Supplex® ne perd ni sa forme ni sa couleur au lavage, ne bouloche pas, et est traité pour résister aux bactéries et aux odeurs.

## MATRIX

Mondor's Tactel® nylon powered with Lycra® Sports fiber is a performance fabric that is specifically made for activewear, very breathable, provides muscle support, while allowing ease of movement. This fabric combines a generous amount of stretch while providing amazing recovery power.

Le tissu nylon Tactel® de Mondor, fabriqué avec avec la fibre Lycra® Sport, est un tissu de performance qui a été spécifiquement conçu pour les vêtements de performance puisqu'il respire facilement et apporte un support ultime tout en facilitant les mouvements. Ce tissu offre légèreté, respirabilité, maintien ++ et liberté de mouvement.

## Shiny nylon / Nylon lustré

Glossy fabric with great stretch, it will regain its shape even after being vigorously stretched. Thanks to its construction, this fabric wicks perspiration outwards while drying quickly, thus keeping the body dry.

Tissu lustré d'une grande extensibilité, il reprendra sa forme même après avoir été étiré. Grâce à sa construction, ce tissu évacue l'humidité vers l'extérieur tout en séchant rapidement, gardant ainsi le corps au sec.



# Signature



Mondor is proud to present the new Signature collection

Designed to make you shine,  
you will feel confident and at ease for the ultimate performance.  
You will shine bright in the perfect assortment  
of SWAROVSKI® crystals and Rhinestones

Mondor est fier de présenter la collection Signature.

Conçu pour vous faire rayonner, vous vous sentirez à l'aise et en  
confiance pour une performance ultime.  
Vous brillerez de tous les feux avec l'assortiment parfait d'ornements  
de pierres de qualité SWAROVSKI® et de pierres du Rhin



2607 NEW / NOUVEAU

Dress / Robe

52

FA

8-10 / 10-12 / 12-14

S-P / M / L-G / XL-XG



#### Features

Shiny nylon sleeveless dress  
 Mesh pointed cut  
 Adorned with Swarovski® quality crystals and Rhinestones  
 Fully lined  
 Hair tie included

#### Caractéristiques

Robe sans manches de nylon lustré  
 Découpes de résille en pointe  
 Appliqués de pierres de qualité Swarovski® et de pierres DuRhin  
 Complètement doublé  
 Attache cheveux inclus

80% nylon, 20% elastane • Mesh: 82% nylon, 18% elastane • Lining: 100% nylon  
 80% nylon, 20% élasthanne • Résille: 82% nylon, 18% élasthanne • Doublure: 100% nylon



# SIGNATURE



2608 NEW / NOUVEAU

Dress / Robe

28

52

CA

8-10 / 10-12 / 12-14  
S-P / M / L-G / XL-XG

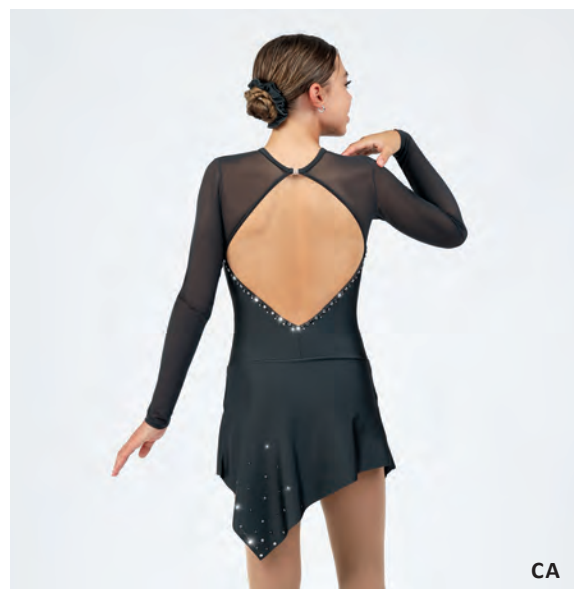
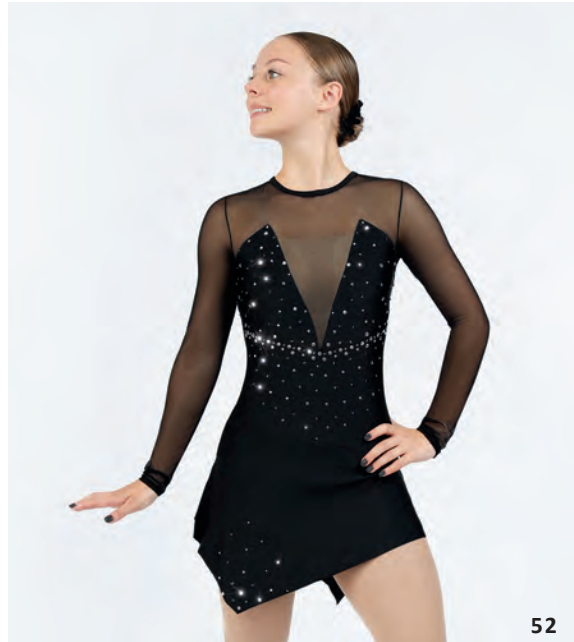

## Features

Shiny nylon dress  
Mesh neckline and sleeves  
Adorned with Swarovski® quality crystals, Rhinestones and Sequins  
Lined front  
Hair tie included

## Caractéristiques

Robe de nylon lustré  
Encolure et manches de résille  
Appliqués de pierres de qualité Swarovski®,  
de pierres DuRhin et de paillettes  
Devant doublé,  
Attache cheveux inclus

80% nylon, 20% elastane • Mesh: 82% nylon, 18% elastane • Lining: 100% nylon  
80% nylon, 20% élasthanne • Résille: 82% nylon, 18% élasthanne • Doublure: 100% nylon



7E

**2609 NEW / NOUVEAU**

Dress / Robe

52

7E

8-10 / 10-12 / 12-14

S-P / M / L-G / XL-XG



52

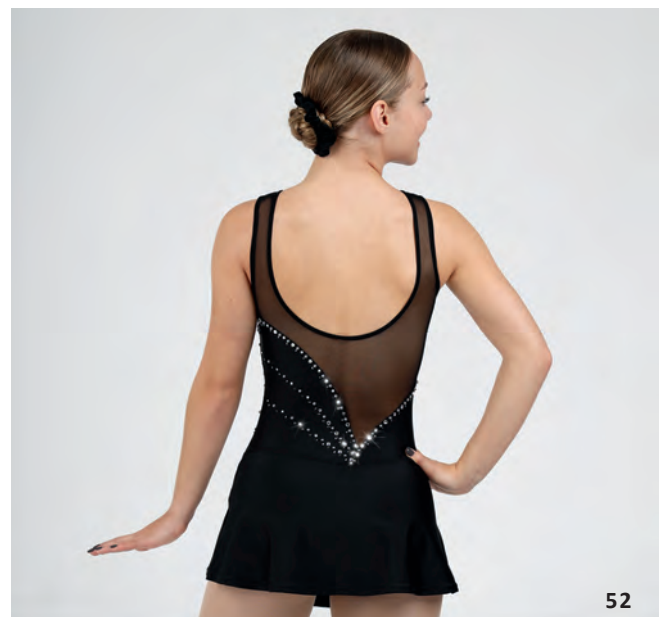

52

**Features**

Shiny nylon sleeveless dress  
 Mesh neckline  
 Asymmetrical cut  
 Adorned with Swarovski® quality crystals, Rhinestones and Sequins  
 Hair tie included

**Caractéristiques**

Robe sans manche de nylon lustré  
 Encolure de résille  
 Découpes asymétriques  
 Appliqués de pierres de qualité Swarovski®,  
 de pierres DuRhin et de paillettes  
 Attache cheveux inclus

80% nylon, 20% elastane • **Mesh:** 82% nylon, 18% elastane • **Lining:** 100% nylon  
 80% nylon, 20% élasthanne • **Résille:** 82% nylon, 18% élasthanne • **Doubleure:** 100% nylon

# SIGNATURE



2603

Dress / Robe

52

8-10 / 10-12 / 12-14

S-P / M / L-G / XL-XG

## Features

Shiny nylon dress  
Cross double straps at back, Flat skirt  
Adorned with Swarovski® quality crystals and Rhinestones  
Fully lined front with integrated shelf bra and removable soft cups in sizes 10-12 and up  
Hair tie included

## Caractéristiques

Robe de nylon lustré  
Bretelles doubles croisées au dos, Jupe carrée  
Appliqués de pierres de qualité Swarovski® et de pierres DuRhin  
Devant complètement doublé avec soutien gorge intégré et bonnets amovibles pour les tailles 10-12 et plus  
Attache cheveux inclus

80% nylon, 20% elastane • **Mesh:** 82% nylon, 18% elastane • **Lining:** 100% nylon  
80% nylon, 20% élasthanne • **Résille:** 82% nylon, 18% élasthanne • **Doublure:** 100% nylon



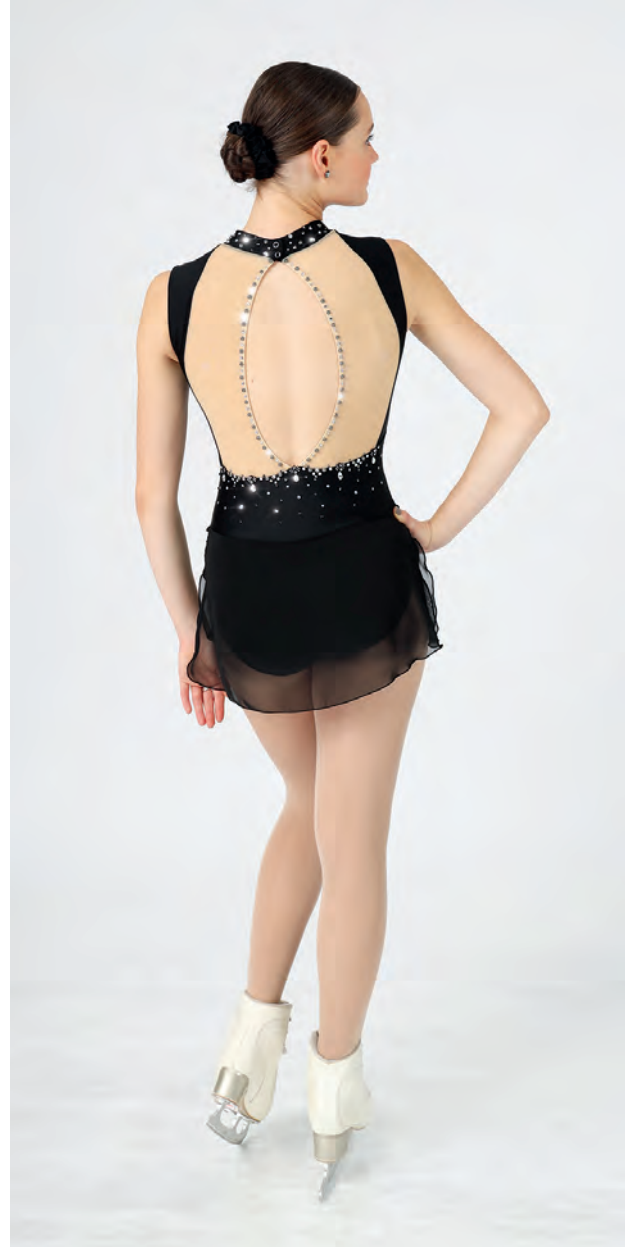

2605

Dress / Robe

52

56

27

8-10 / 10-12 / 12-14

S-P / M / L-G / XL-XG

**Features**

Shiny nylon sleeveless dress  
 Front and back mesh insert  
 Mock neck with snaps closure  
 Adorned with Swarovski® quality crystals and Rhinestones  
 Fully lined  
 Chiffon skirt with slits on sides, Hair tie included

**Caractéristiques**

Robe sans manches de nylon lustré  
 Insertion de résille au devant et au dos  
 Col mock avec boutons pression  
 Appliqués de pierres de qualité Swarovski® et de pierres DuRhin  
 Devant et dos complètement doublé  
 Jupe de chiffon fendue sur les côtés, Attache cheveux inclus

80% nylon, 20% elastane • **Skirt:** 100% polyester • **Mesh:** 82% nylon, 18% elastane  
 80% nylon, 20% élasthanne • **Jupe:** 100% polyester • **Résille:** 82% nylon, 18% élasthanne

# SIGNATURE

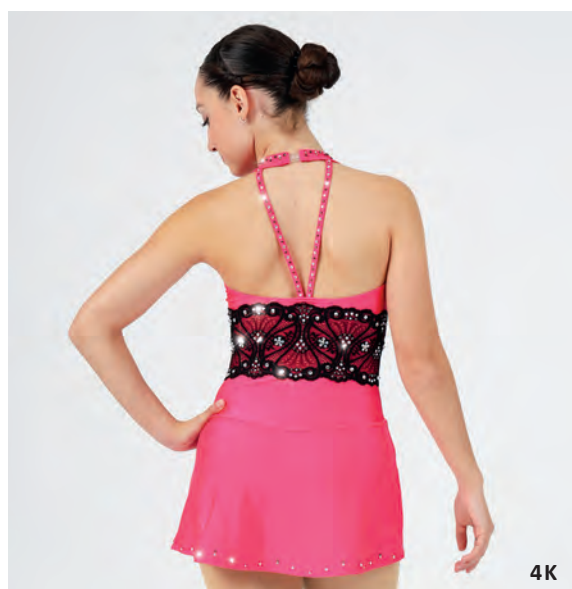

2606

Dress / Robe



8-10 / 10-12 / 12-14  
S-P / M / L-G / XL-XG

## Features

- Halter shiny nylon dress
- Front and back lace appliqué
- Straps at back
- Adorned with Swarovski® quality crystals and Rhinestones
- Butterfly closure
- Fully lined, Hair tie included

## Caractéristiques

- Robe encolure lie cou de nylon lustré
- Bande de dentelle appliquée au devant et au dos
- Jeu de bretelles au dos
- Appliqués de pierres de qualité Swarovski® et de pierres DuRhin
- Attache papillon
- Complètement doublé, Attache cheveux inclus

Bodice and lace: 80% nylon, 20% elastane • Lining: 100% nylon  
Corps et dentelle: 80% nylon, 20% élasthanne • Doublure: 100% nylon



# *Fantasy on ice*

---

Skaters will always dazzle in the Fantasy On Ice collection.

Made from exclusive fabrics, these dresses are designed especially for shows and competitions.

# *Fantaisie sur glace*

---

Les patineuses brilleront de tous leurs feux avec la gamme Fantaisie Sur Glace.

Ces robes fabriquées à partir de tissus au design exclusif sont spécialement conçues pour le spectacle et la compétition.



# FANTAISIE SUR GLACE



Dress / Robe 12941-ER p. 18



# FANTASY ON ICE



12941 NEW / NOUVEAU

Dress / Robe



8-10 / 10-12 / 12-14

S-P / M / L-G / XL-XG

## Features

Glitter velvet dress  
Asymmetrical front and back cut  
Shelf bra  
Slit on left tight skirt  
Hair tie included

## Caractéristiques

Robe de velours scintillant  
Découpes asymétriques au devant et au dos  
Soutien gorge intégré  
Jupe fendue à la cuisse gauche  
Attache cheveux inclus



90% polyester, 10% elastane • **Contrast:** 80% nylon, 20% elastane • **Mesh:** 82% nylon, 18% elastane • **Lining:** 100% nylon  
90% polyester, 10% élasthanne **Contraste:** 80% nylon, 20% élasthanne • **Résille:** 82% nylon, 18% élasthanne • **Doublure:** 100% nylon

# FANTASIE SUR GLACE



12942 NEW / NOUVEAU

Dress / Robe

EZ

8-10 / 10-12 / 12-14

S-P / M / L-G / XL-XG

## Features

Long sleeves glittering velvet dress  
Mesh left shoulder and sleeve  
Straps appliqués on shoulder and back  
Shelf bra  
Hair tie included

## Caractéristiques

Robe à manches longues de velours scintillant  
Épaule et manche gauche de résille  
Bretelles appliquées sur l'épaule et le dos  
Soutien gorge intégré  
Attache cheveux inclus

90% polyester, 10% elastane • Mesh: 82% nylon, 18% elastane • Lining: 100% nylon  
90% polyester, 10% élasthanne • Résille: 82% nylon, 18% élasthanne • Doublure: 100% nylon

# FANTASY ON ICE



56

613

Dress / Robe

52

56

1G

4-6 / 6X-7 / 8-10 / 10-12 / 12-14  
S-P / M / L-G / XL-XG\*\*

\*\* Available on special orders /  
Disponible sur commande spéciale

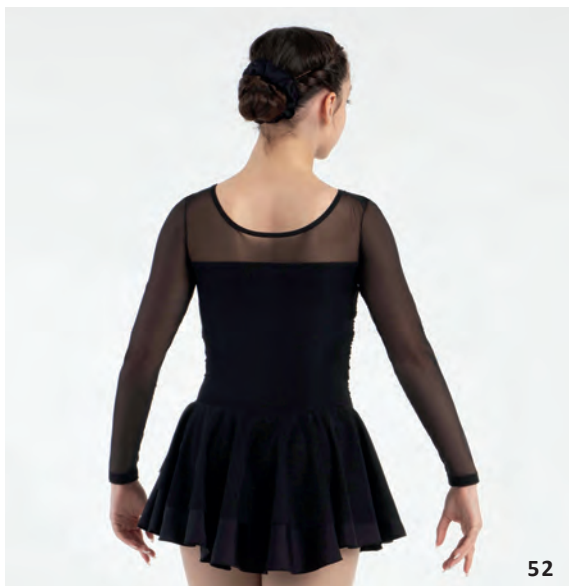

52



1G

## Features

Nylon dress covered with mesh  
Neckline and sleeves with mesh  
Pleated front  
Fully mesh skirt lined with solid fabric  
Hair tie included

## Caractéristiques

Robe de nylon recouverte de résille  
Encolure et manches de résille  
Devant plissé  
Jupe ample de résille doublé de tissu uni  
Attache cheveux inclus

80% nylon, 20% elastane • Mesh: 82% nylon, 18% elastane  
80% nylon, 20% élasthanne • Résille: 82% nylon, 18% élasthanne



# FANTASIE SUR GLACE

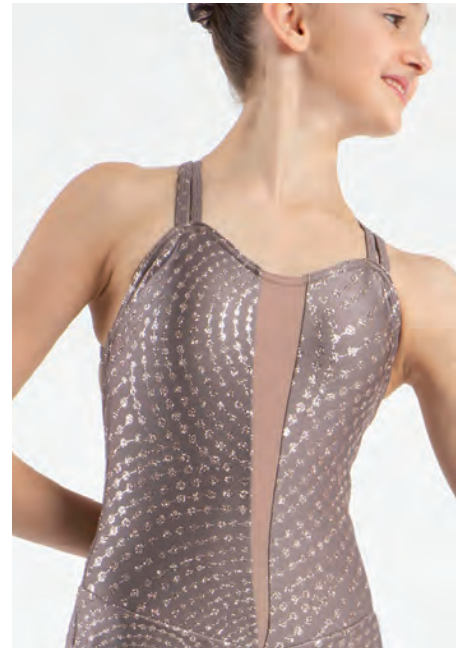
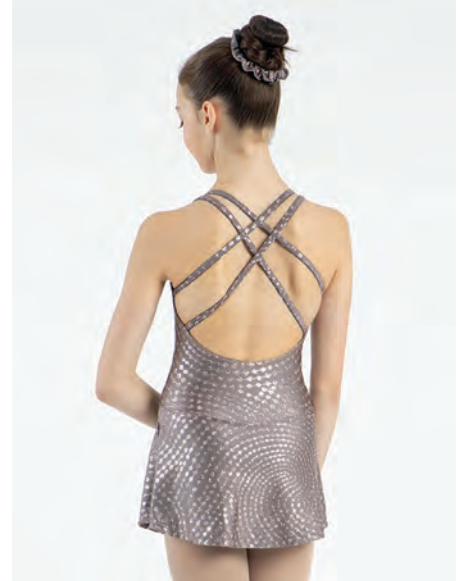

675

Dress / Robe



8-10 / 10-12 / 12-14

S-P / M / L-G / XL-XG\*\*

\*\* Available on special orders /  
Disponible sur commande spéciale

## Features

Glitter nylon dress  
Cross double straps at back, Flat skirt  
Fully lined front with integrated shelf bra and  
removable soft cups in sizes 10-12 and up  
Hair tie included

## Caractéristiques

Robe de nylon scintillant  
Bretelles doubles croisées au dos, Jupe carrée  
Devant complètement doublé avec soutien gorge intégré  
et bonnets amovibles pour les tailles 10-12 et plus  
Attache cheveux inclus

80% nylon, 20% elastane • Mesh: 92% nylon, 8% elastane • Lining: 100% nylon  
80% nylon, 20% élasthanne • Résille: 92% nylon, 8% élasthanne • Doublure: 100% nylon

# FANTASY ON ICE



677

Dress / Robe



4-6 / 6X-7 / 8-10 / 10-12 / 12-14

S-P / M / L-G / XL-XG

## Features

Glitter nylon dress  
Mesh neckline, Half full skirt  
Lined front  
Hair tie included

## Caractéristiques

Robe de nylon scintillant  
Encolure de résille, Jupe semi ample  
Devant doublé  
Attache cheveux inclus



7K

80% nylon, 20% elastane • Mesh: 90% nylon, 10% elastane • Lining : 100% nylon  
80% nylon, 20% élasthanne • Résille: 90% nylon, 10% élasthanne • Doublure: 100% nylon



# FANTASIE SUR GLACE



12939

Dress / Robe



4-6 / 6X-7 / 8-10 / 10-12 / 12-14

S-P / M / L-G / XL-XG

## Features

Glitter velvet dress

Full skirt

Integrated shelf bra with removable soft cups  
in sizes 10-12 and up

Hair tie included

## Caractéristiques

Robe de velours scintillant

Jupe ample

Soutien gorge intégré avec bonnets amovibles  
pour les tailles 10-12 et plus

Attache cheveux inclus



90% polyester, 10% elastane • **Mesh lining:** 82% nylon, 18% elastane • **Lining:** 100% nylon  
90% polyester, 10% élasthanne • **Doublure de résille:** 82% nylon, 18% élasthanne • **Doublure:** 100% nylon

# FANTASY ON ICE

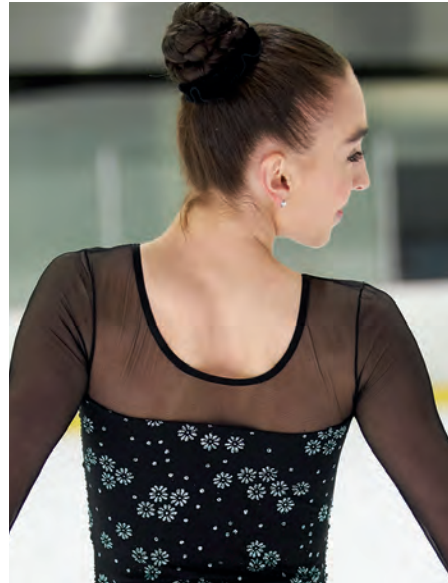

671

Dress / Robe



4-6 / 6X-7 / 8-10 / 10-12 / 12-14

S-P / M / L-G / XL-XG

## Features

Dress covered with glitter mesh  
Neckline and long sleeves with plain mesh  
Pleated front  
Doubled glitter mesh skirt  
Hair tie included

## Caractéristiques

Robe recouverte de résille scintillante  
Encolure et manches de résille unie  
Devant plissé  
Jupe ample de résille scintillante doublé de tissu uni  
Attache cheveux inclus

80% nylon, 20% elastane • **Glitter mesh:** 80% polyester, 20% elastane • **Plain mesh:** 82% nylon, 18% elastane  
80% nylon, 20% élasthanne • **Résille scintillante:** 80% polyester, 20% élasthanne • **Résille unie:** 82% nylon, 18% élasthanne



# FANTAISIE SUR GLACE



674  
Dress / Robe



4-6 / 6X-7 / 8-10 / 10-12 / 12-14  
S-P / M / L-G / XL-XG

## Features

Glitter polyester dress  
Mesh at back  
Box skirt  
Lined front, Hair tie included

## Caractéristiques

Robe de polyester scintillant  
Dos en résille  
Jupe carrée  
Devant doublé, Attache cheveux inclus

80% polyester, 20% elastane • Mesh: 82% nylon, 18% elastane • Lining: 100% polyester  
80% polyester, 20% élasthanne • Résille: 82% nylon, 18% élasthanne • Doublure: 100% polyester

# FANTASY ON ICE



12935

Dress / Robe



4-6 / 6X-7 / 8-10 / 10-12 / 12-14

S-P / M / L-G / XL-XG

## Features

Glitter velvet dress  
Glitter mesh neckline, Sweet heart bust  
Tear drop opening at back with butterfly closing  
Box skirt with slit on both side, Hair tie included

## Caractéristiques

Robe de velours scintillant  
Encolure de résille scintillante  
Buste en forme de cœur  
Ouverture en forme de goutte au dos avec attache papillon  
Jupe carrée avec ouverture aux côtés  
Attache cheveux inclus

90% polyester, 10% elastane • **Glitter mesh:** 80% polyester, 20% elastane  
90% polyester, 10% élasthanne • **Résille scintillante:** 80% polyester, 20% élasthanne

# FANTAISIE SUR GLACE



12932

Dress / Robe

16

8-10 / 10-12 / 12-14

S-P / M / L-G

## Features

Glitter nylon dress  
Neckline and long sleeves with glitter mesh  
Box skirt with slit on both side  
Lined front and back  
Hair tie included

## Caractéristiques

Robe de nylon scintillant  
Manches longues et encolure de résille scintillante.  
Jupe carrée avec ouvertures aux côtés.  
Devant et dos doublés  
Attache-cheveux inclus

80% nylon, 20% elastane • **Glitter mesh:** 80% polyester, 20% elastane • **Lining:** 100% nylon  
80% nylon, 20% élasthanne • **Résille scintillante:** 80% polyester, 20% élasthanne • **Doublure:** 100% nylon



# FANTASY ON ICE



668

Dress / Robe

52

M3

HM

4-6 / 6X-7 / 8-10 / 10-12 / 12-14

S-P / M / L-G\*\*

\*\* Available on special orders /  
Disponible sur commande spéciale

## Features

Dress covered with glitter mesh  
Neckline and sleeves with plain mesh  
Glitter mesh full skirt lined with plain mesh  
Hair tie included

## Caractéristiques

Robe recouverte de résille scintillante  
Encolure et manches de résille unie  
Jupe ample de résille scintillante et unie  
Attache cheveux inclus

Glitter mesh: 80% polyester, 20% elastane • Plain fabric: 80% nylon, 20% elastane • Plain mesh: 82% nylon, 18% elastane  
Résille scintillante: 80% polyester, 20% élasthanne • Tissus uni : 80% nylon, 20% élasthanne • Résille unie: 82% nylon, 18% élasthanne



# FANTASIE SUR GLACE



16



TQ



WK

669

Dress / Robe



4-6 / 6X-7 / 8-10 / 10-12 / 12-14

S-P / M / L-G\*\*

\*\* Available on special orders /  
Disponible sur commande spéciale

## Features

Dress covered with glitter mesh  
Neckline and sleeves with plain mesh  
Triple skirt  
Hair tie included

## Caractéristiques

Robe recouverte de résille scintillante  
Encolure et manches de résille unie  
Jupe triple  
Attache cheveux inclus

80% nylon, 20% elastane • **Glitter mesh:** 85% polyester, 15% elastane • **Mesh:** 82% nylon, 18% elastane  
80% nylon, 20% élasthanne • **Résille scintillante:** 85% polyester, 15% élasthanne • **Résille:** 82% nylon, 18% élasthanne

# Born to skate

This collection is for beginners ages 4 to 12.

Comfortable and adorable dresses designed specifically for our future skating stars.

# Née pour patiner

Cette collection s'adresse aux débutantes âgées de 4 à 12 ans.

Des robes coquettes et confortables spécialement conçues pour les futures étoiles du patinage.

# NÉE POUR PATINER



Dress / Robe 4406-TQ p. 37

# BORN TO SKATE



2723

Dress / Robe



4-6 / 6X-7 / 8-10 / 10-12 / 12-14  
S-P / M

## Features

Glitter velvet dress  
Perfect for the beginners  
Hair tie included

## Caractéristiques

Robe de velours scintillant  
Parfaite pour la petite débutante  
Attache cheveux inclus

90% polyester, 10% elastane  
90% polyester, 10% élasthanne



# NÉE POUR PATINER





# BORN TO SKATE



**2711**

Dress / Robe

Colours available / Couleurs disponibles



4-6 / 6X-7 / 8-10 / 10-12 / 12-14

S-P\*\* / M\*\*

## Features

Glitter velvet dress  
Perfect for the beginners  
Hair tie included

## Caractéristiques

Robe de velours scintillant  
Parfaite pour la petite débutante  
Attache cheveux inclus



\*\* Available on special orders /  
Disponible sur commande spéciale

90% polyester, 10% elastane  
90% polyester, 10% élasthanne

# NÉE POUR PATINER



676

Dress / Robe



4-6 / 6X-7 / 8-10 / 10-12 / 12-14

S-P / M / L-G / XL-XG\*\*

\*\* Available on special orders /  
Disponible sur commande spéciale

## Features

Glitter polyester dress  
Mesh at neckline and sleeves  
Half skirt  
Fully lined front  
Hair tie included

## Caractéristiques

Robe de polyester scintillant  
Encolure et manches de résille  
Jupe évasée  
Devant complètement doublé  
Attache cheveux inclus

80% polyester, 20% elastane • Mesh: 82% nylon, 18% elastane • Lining: 100% nylon  
80% polyester, 20% élasthanne • Résille: 82% nylon, 18% élasthanne • Doublure: 100% nylon

# BORN TO SKATE



670

Dress / Robe



4-6 / 6X-7 / 8-10 / 10-12 / 12-14

S-P\*\* / M\*\*

## Features

Glitter polyester dress  
Left shoulder and sleeve with mesh  
Doubled full skirt  
Hair tie included

## Caractéristiques

Robe de polyester scintillant  
Manche et épaule gauche de résille  
Jupe ample doublée de résille.  
Attache-cheveux inclus

\*\* Available on special orders /  
Disponible sur commande spéciale

80% polyester, 20% elastane • **Mesh:** 82% nylon, 18% elastane • **Brief:** 80% nylon, 20% elastane  
80% polyester, 20% élasthanne • **Résille:** 82% nylon, 18% élasthanne • **Culotte:** 80% nylon, 20% élasthanne



# NÉE POUR PATINER POLARTEC®



16

4406

Dress / Robe



4-6 / 6X-7 / 8-10 / 10-12 / 12-14\*\*

## Features

Polartec® dress  
Mock neck  
Glitter mesh full skirt  
Zipper at back  
Perfect for beginners  
Hair tie included

## Caractéristiques

Robe de Polartec®  
Col montant  
Jupe ample de résille scintillante  
Fermeture éclair au dos  
Parfaite pour la débutante  
Attache cheveux inclus



TQ



WK

\*\* Available on special orders /  
Disponible sur commande spéciale

53% polyester, 38% nylon, 9% Lycra® elastane • Mesh: 85% polyester, 15% elastane • Skirt lining: 80% nylon, 20% elastane  
53% polyester, 38% nylon, 9% élasthanne Lycra® • Résille: 85% polyester, 15% élasthanne • Doublure de jupe: 80% nylon, 20% élasthanne



# BORN TO SKATE POLARTEC®



**4405**  
Dress / Robe



4-6 / 6X-7 / 8-10 / 10-12 / 12-14

## Features

- Polartec® dress
- Contrasting neckline and sleeves
- Zipper at back
- Hair tie included
- Perfect for beginner

## Caractéristiques

- Robe de Polartec®
- Encolure et manches de couleur contrastante
- Fermeture éclair au dos
- Attache-cheveux inclus
- Parfaite pour la débutante

53% polyester, 38% nylon, 9% Lycra® elastane • **Skirt:** 80% nylon, 20% elastane  
53% polyester, 38% nylon, 9% élasthanne Lycra® • **Jupe:** 80% nylon, 20% élasthanne

# NÉE POUR PATINER POLARTEC®



4403

Dress / Robe



4-6 / 6X-7 / 8-10 / 10-12 / 12-14\*\*

\*\* Available on special orders /  
Disponible sur commande spéciale

## Features

Polartec® dress  
Glitter velvet fabric at mock neck, wrist and full skirt  
Zipper at back  
Hair tie included  
Perfect for beginner

## Caractéristiques

Robe de Polartec®  
Col montant, poignets et jupe ample en velours scintillants  
Fermeture éclair au dos  
Attache cheveux inclus  
Parfaite pour la débutante

53% polyester, 38% nylon, 9% Lycra® elastane • **Print:** 90% polyester, 10% elastane  
53% polyester, 38% nylon, 9% élasthanne Lycra® • **Imprimé:** 90% polyester, 10% élasthanne

# BORN TO SKATE POLARTEC®

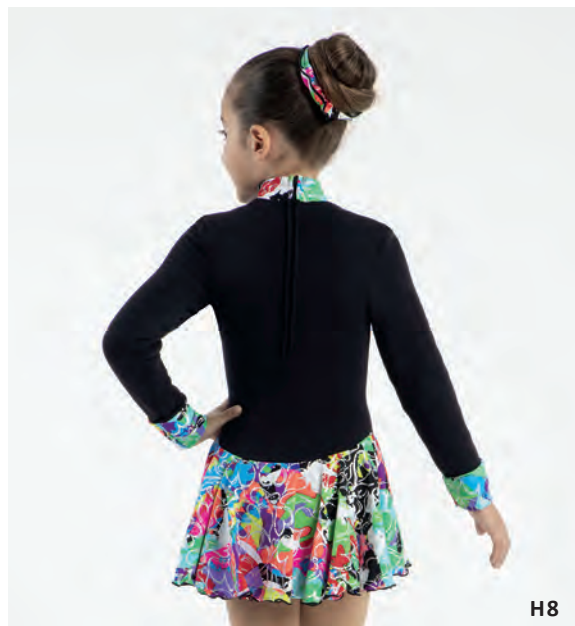

**4413**

Dress / Robe



4-6 / 6X-7 / 8-10 / 10-12 / 12-14\*\*

\*\* Available on special orders /  
Disponible sur commande spéciale

## Features

Polartec® dress  
Glitter printed fabric at mock neck, wrist and full skirt  
Zipper at back  
Hair tie included  
Perfect for beginner

## Caractéristiques

Robe de Polartec®  
Col montant, poignets et jupe ample en tissu imprimé scintillant  
Fermeture éclair au dos  
Attache cheveux inclus  
Parfaite pour la débutante

53% polyester, 38% nylon, 9% Lycra® elastane • **Print:** 80% nylon, 20% elastane  
53% polyester, 38% nylon, 9% élasthanne Lycra® • **Imprimé:** 80% nylon, 20% élasthanne



# NÉE POUR PATINER POLARTEC®



S2



RX



CS

4423

Dress / Robe



4-6 / 6X-7 / 8-10 / 10-12 / 12-14

**\*WHILE QUANTITIES LAST /  
JUSQU'À ÉPUISEMENT DES INVENTAIRES**

## Features

Polartec® dress  
Glitter printed fabric at mock neck, wrist and full skirt  
Zipper at back  
Hair tie included  
Perfect for beginner

## Caractéristiques

Robe de Polartec®  
Col montant, poignets et jupe ample de tissu imprimé scintillant  
Fermeture éclair au dos  
Attache-cheveux inclus  
Parfaite pour la débutante

53% polyester, 38% nylon, 9% Lycra® elastane • **Skirt:** 80% polyester, 20% elastane  
53% polyester, 38% nylon, 9% élasthanne Lycra® • **Jupe:** 80% polyester, 20% élasthanne



# Essentials

---

This ensemble of garments is inevitable for teams in search of uniformity.

Offered in a solid colors, these garments are perfect for exams and deliver excellent costume bases.

# Essentiels

---

Cette gamme de produits est un incontournable pour les équipes qui recherche l'uniformité.

Offerts dans des couleurs unies, les vêtements sont parfaits pour les examens et servent aussi d'excellentes bases de costumes.

# ESSENTIELS



Dress / Robe 618-52 p. 44

# ESSENTIALS



CA

618 NEW / NOUVEAU

Dress / Robe

28

52

CA

8-10 / 10-12 / 12-14

S-P / M / L-G / XL-XG



52

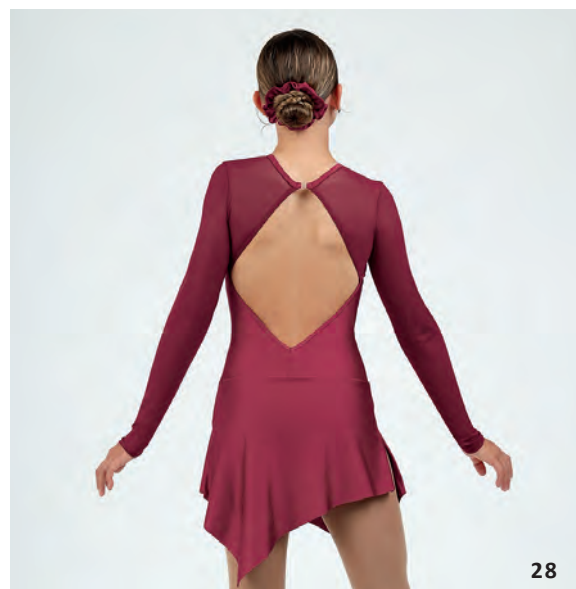

28

## Features

Shiny nylon dress  
Mesh neckline and sleeves  
Lined front  
Hair tie included

## Caractéristiques

Robe de nylon lustré  
Encolure et manches de résille  
Devant doublé,  
Attache cheveux inclus

80% nylon, 20% elastane • Mesh: 82% nylon, 18% elastane • Lining: 100% nylon  
80% nylon, 20% élasthanne • Résille: 82% nylon, 18% élasthanne • Doublure: 100% nylon



52

**619 NEW / NOUVEAU**

Dress / Robe

52

7E

8-10 / 10-12 / 12-14  
S-P / M / L-G / XL-XG



7E

**Features**

Shiny nylon sleeveless dress  
Mesh neckline  
Asymmetrical cut  
Hair tie included

**Caractéristiques**

Robe sans manches de nylon lustré  
Encolure de résille  
Découpes asymétriques  
Attache cheveux inclus

80% nylon, 20% elastane • Mesh: 82% nylon, 18% elastane • Lining: 100% nylon  
80% nylon, 20% élasthanne • Résille: 82% nylon, 18% élasthanne • Doublure: 100% nylon



# ESSENTIALS



4K

614

Dress / Robe

4K

J6

HM

8-10 / 10-12 / 12-14  
S-P / M / L-G / XL-XG



HM



J6

## Features

- Shiny nylon halter dress
- Front and back lace appliqué
- Straps at back
- Butterfly closure
- Fully lined
- Hair tie included

## Caractéristiques

- Robe encolure lie cou de nylon lustré
- Bande de dentelle appliquée au devant et au dos
- Jeu de bretelles au dos
- Attache papillon
- Complètement doublé
- Attache cheveux inclus

**Bodice and lace:** 80% nylon, 20% elastane • **Lining:** 100% nylon  
**Corps et dentelle:** 80% nylon, 20% élasthanne • **Doublure:** 100% nylon



615

Dress / Robe

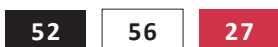

8-10 / 10-12 / 12-14

S-P / M / L-G / XL-XG\*\*

### Features

Shiny nylon sleeveless dress  
 Front and back mesh insert  
 Mock neck with snaps closure  
 Fully lined  
 Chiffon skirt with slits on sides  
 Hair tie included

### Caractéristiques

Robe sans manches de nylon lustré  
 Insertion de résille au devant et au dos  
 Col mock avec boutons pression  
 Devant et dos complètement doublé  
 Jupe de chiffon fendue sur les côtés  
 Attache cheveux inclus

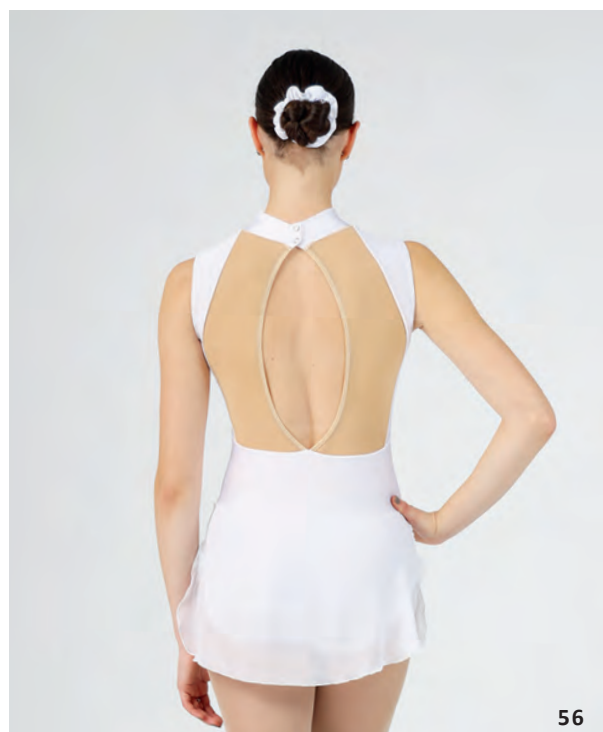

80% nylon, 20% elastane • **Mesh:** 82% nylon, 18% elastane • **Skirt:** 100% polyester  
 80% nylon, 20% élasthanne • **Résille:** 82% nylon, 18% élasthanne • **Jupe:** 100% polyester

# ESSENTIALS



616

Dress / Robe

38

52

D6

8-10 / 10-12 / 12-14

S-P / M / L-G / XL-XG

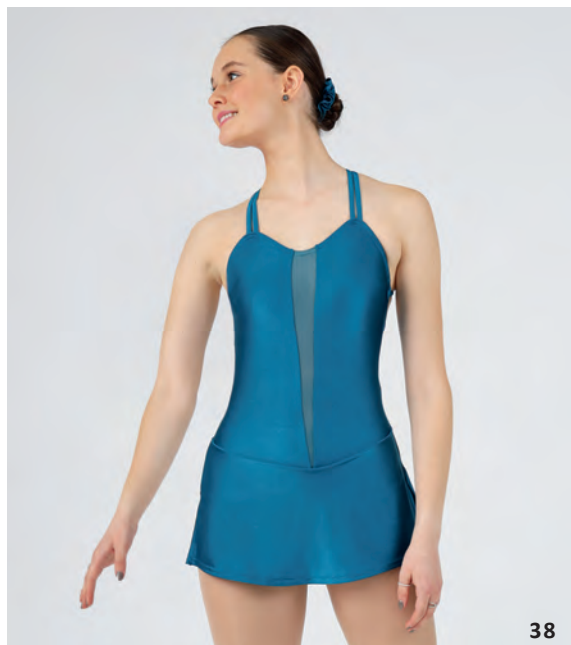

## Features

Shiny nylon sleeveless dress with front mesh insert  
Cross double straps at back  
Flat skirt  
Fully lined front with integrated shelf bra  
and removable soft cups in sizes 10-12 and up  
Hair tie included

## Caractéristiques

Robe sans manches de nylon lustré avec insertion de résille au devant  
Bretelles doubles croisées au dos  
Jupe carrée  
Devant complètement doublé avec soutien gorge intégré  
et bonnets amovibles pour les tailles 10-12 et plus  
Attache cheveux inclus

80% nylon, 20% elastane • Mesh: 82% nylon, 18% elastane • Lining: 100% nylon  
80% nylon, 20% élasthanne • Résille: 82% nylon, 18% élasthanne • Doublure: 100% nylon

# ESSENTIELS



1451

Dress / Robe



8-10 / 10-12 / 12-14

S-P / M

### Features

Sleeveless dress, Cross straps at back  
Circular mesh skirt  
Fully lined front with removable soft cups for  
size 12-14 and up

### Caractéristiques

Robe sans manches, Bretelles croisées au dos  
Jupe circulaire de résille  
Devant complètement doublé avec bonnets  
amovibles pour les tailles 12-14 et plus

74% recycled polyester, 26% High Clo elastane • Mesh: 92% nylon, 8% elastane • Lining: 100% nylon  
74% polyester recyclé, 26% élasthanne High Clo • Résille: 92% nylon, 8% élasthanne • Doublure: 100% nylon



# ESSENTIALS



**611**  
Dress / Robe

**52**

4-6 / 6X-7 / 8-10 / 10-12 / 12-14  
S-P / M / L-G / XL-XG\*\*

### Features

Shiny nylon dress  
Recommended for examinations  
Hair tie included

### Caractéristiques

Robe de nylon  
Recommandée pour les examens  
Attache cheveux inclus

\*\* Available on special orders /  
Disponible sur commande spéciale

---

80% nylon, 20% elastane  
80% nylon, 20% élasthanne

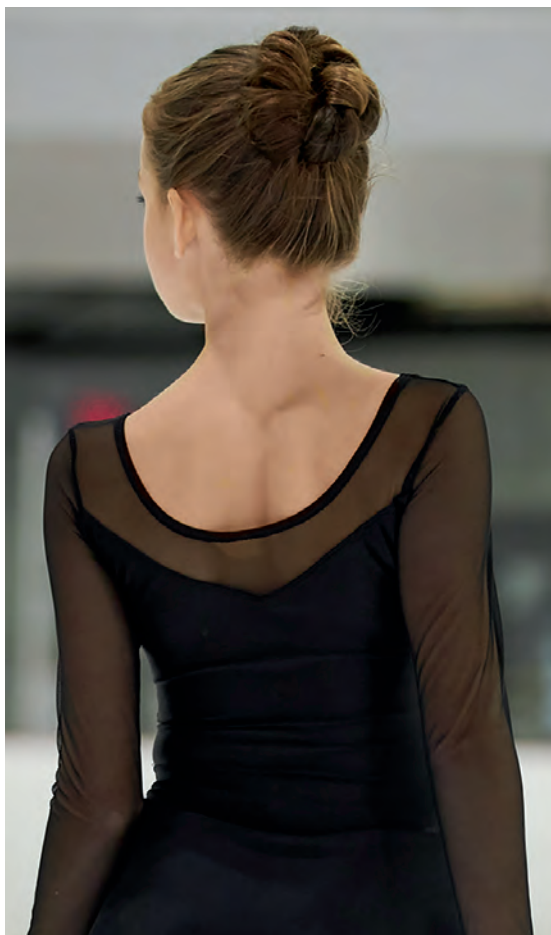

**612**  
Dress / Robe

**52**

4-6 / 6X-7 / 8-10 / 10-12 / 12-14  
S-P / M / L-G / XL-XG\*\*

### Features

Shiny nylon dress  
Mesh neckline and sleeves  
Box skirt with slit on both side  
Fully lined front, Perfect to customize  
Hair tie included

### Caractéristiques

Robe de nylon lustré  
Encolure et manches de résille  
Jupe carrée fendue aux côtés  
Devant complètement doublé  
Parfaite pour décorer à votre façon  
Attache cheveux inclus

\*\* Available on special orders /  
Disponible sur commande spéciale



80% nylon, 20% elastane • **Mesh:** 82% nylon, 18% elastane • **Lining:** 100% nylon  
80% nylon, 20% élasthanne • **Résille:** 82% nylon, 18% élasthanne • **Doublure:** 100% nylon

# ESSENTIALS



**2850**

Dress / Robe

**52**

4-6 / 6X-7 / 8-10 / 10-12 / 12-14

S-P / M / L-G / XL-XG\*\*

## Features

Plain velvet dress

Full skirt

Shelf bra

Recommended for examinations

Hair tie included

## Caractéristiques

Robe de velours uni

Jupe ample

Soutien-gorge intégré

Recommandée pour les examens

Attache-cheveux inclus

\*\* Available on special orders /  
Disponible sur commande spéciale

90% polyester, 10% elastane • Lining: 100% nylon  
90% polyester, 10% élasthane • Doublure: 100% nylon

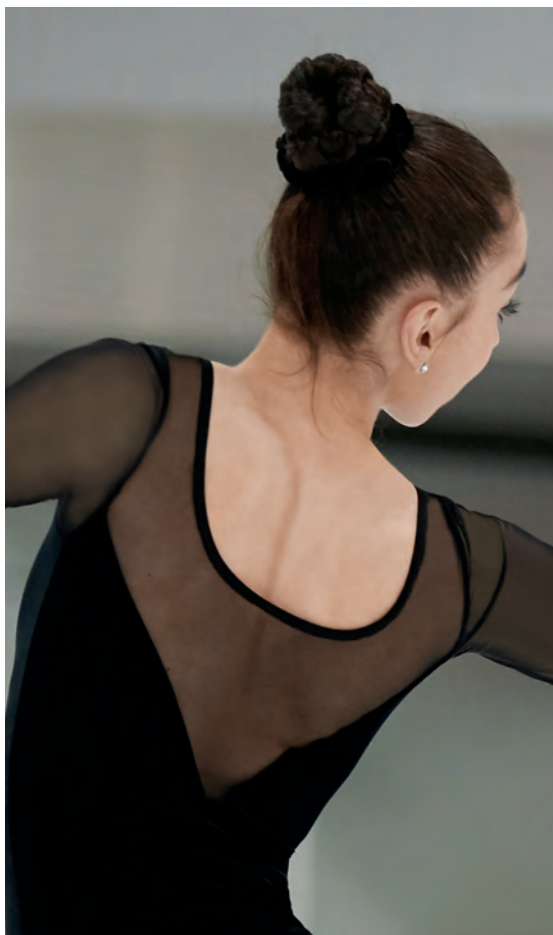

**2851**  
Dress / Robe

52

4-6 / 6X-7 / 8-10 / 10-12 / 12-14  
S-P / M / L-G / XL-XG\*\*

### Features

Plain velvet dress  
Mesh neckline and sleeves  
Box skirt with slit on both side, Perfect to customize  
Hair tie included

### Caractéristiques

Robe de velours uni  
Encolure et manches de résille  
Jupe carrée fendue aux côtés  
Parfaite pour décorer à votre façon  
Attache cheveux inclus



\*\* Available on special orders /  
Disponible sur commande spéciale

90% nylon, 10% elastane • **Mesh:** 82% nylon, 18% elastane  
90% nylon, 10% élasthanne • **Résille:** 82% nylon, 18% élasthanne



# ESSENTIALS

620

Skirt / Jupe

52

66

4-6 / 6X-7 / 8-10

10-12 / 12-14

S-P / M / L-G / XL-XG\*\*

## Features

Pull on skirt

Integrated brief

Hair tie included

## Caractéristiques

Jupe à enfiler

Culotte intégré

Attaches-cheveux inclus



80% nylon, 20% elastane  
80% nylon, 20% élasthanne



621

Skirt / Jupe

\*\* Available on special orders /  
Disponible sur commande spéciale

52

4-6 / 6X-7 / 8-10 / 10-12 / 12-14

S-P / M / L-G / XL-XG\*\*

## Features

Pull on skirt

Slit on both side

Integrated brief

Hair tie included

## Caractéristiques

Jupe à enfiler

Ouverture sur les côtés

Culotte intégrée

Attache-cheveux inclus

80% nylon, 20% elastane  
80% nylon, 20% élasthanne



622

Skirt / Jupe

52

4-6 / 6X-7 / 8-10 / 10-12 / 12-14

S-P\*\*

## Features

Pull on skirt

Doubled with mesh

Integrated brief

Hair tie included

## Caractéristiques

Jupe à enfiler

Doublee de résille

Culotte intégrée

Attache-cheveux inclus

80% nylon, 20% elastane • **Mesh:** 82% nylon, 18% elastane  
80% nylon, 20% élasthanne • **Résille:** 82% nylon, 18% élasthanne



# *fashion practice wear Supplex®*

---

Collection of trendy clothing.

The predominant use of Supplex® is for its technical attributes, combined with supple mesh, guarantees a modern and durable style. This clothing collection is suitable for novices, intermediates and professionals.

Supplex® feels a lot like cotton, but has high performance qualities. It has 4 way stretch, which permits you to move without restraint, and it always takes its shape, even after stretching.

Supplex® is a wicking fabric, moving sweat away from the body and drying quickly, keeping you dry and comfortable. It is a major advantage with athletes that practice sports in different environments. Supplex® does not lose its shape, nor its colour in the wash. It does not pill, and is treated with an antimicrobial to resist bacteria and odours.

# *Entraînement mode Supplex®*

---

Collection de vêtements de pratique très tendance.

L'utilisation prédominante de Supplex®, pour son côté technique, combiné à de la résille souple, garantissent un style actuel, mais également durable.

Cette collection de vêtements convient autant aux novices, aux intermédiaires qu'aux professionnelles.

Le Supplex® ressemble beaucoup au coton au touché, mais il se distingue par ses propriétés performantes supérieures. Extensible dans les quatre sens, il donne une excellente liberté de mouvement. Son excellente résilience lui permet de reprendre sa forme initiale après avoir été étiré.

Grâce à ses caractéristiques ce tissu évacue la transpiration vers l'extérieur tout en séchant rapidement, gardant ainsi le corps au sec.

Le Supplex® ne perd ni sa forme ni sa couleur au lavage, ne bouloche pas, et est traité pour résister aux bactéries et aux odeurs.



ENTRAÎNEMENT MODE SUPPLEX®



Jacket / Veste 24886-8W p. 58

# FASHION PRACTICE WEAR SUPPLEX®

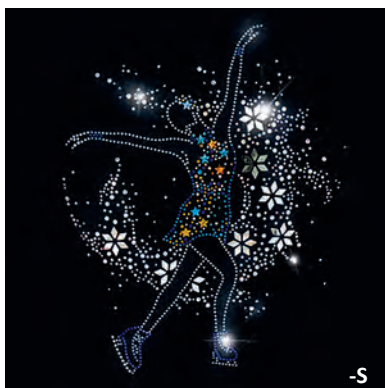
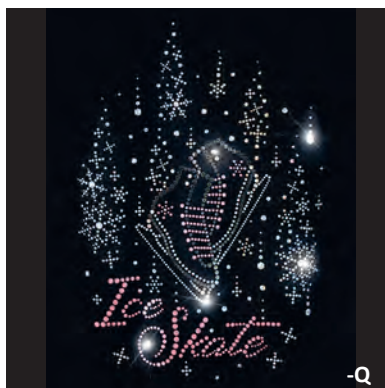

24886

Jacket / Veste



4-6 / 6X-7 / 8-10 / 10-12 / 12-14

S-P / M / L-G / XL-XG

## Features

Supplex® jacket, Mock neck  
 Zipper with inner flap and garage to stabilize the cursor, Opening for thumb  
 Invisible pocket at waist on left side  
 Sequins appliqué at back

## Caractéristiques

Veste de Supplex®, Col mock  
 Fermeture éclair avec rabat intérieur et garage pour stabiliser le curseur  
 Poignets avec ouverture pour les pouces  
 Pochette invisible à la taille du côté gauche  
 Paillettes appliquées au dos

84% nylon, 16% Lycra® elastane  
 84% nylon, 16% élasthanne Lycra®

# ENTRAÎNEMENT MODE SUPPLEX®



-J



-K



-X



-Z



-Y

24887

Leggings / Legging

New prints / Nouveaux imprimés

8U

8V

-J

-K

-X

-Y

-Z

4-6 / 6X-7 / 8-10 / 10-12 / 12-14

S-P / M / L-G / XL-XG

## Features

Supplex® leggings, Wide comfort waistband

Integrated pocket at waist

Elastic band with silicone at hem helping bottom of the pant to stay in place

Sequins appliqué on right leg

## Caractéristiques

Legging de Supplex®, Bande de taille confort

Pochette intégrée à la bande de taille

Bande élastique avec silicone intégré à l'ourlet pour maintenir le pantalon en place

Paillettes appliquées sur la jambe droite



8U - NEW / NOUVEAU



8V - NEW / NOUVEAU

84% nylon, 16% Lycra® elastane  
84% nylon, 16% élasthanne Lycra®



# FASHION PRACTICE WEAR SUPPLEX®

4808

Jacket / Veste

52

4-6\*\* / 6X-7 / 8-10 / 10-12 / 12-14

S-P / M / L-G\*\* / XL-XG\*\*

## Features

Supplex® Jacket with zipper  
Opening for the thumb  
Rushed collar and cuffs  
Kangaroo style pocket

## Caractéristiques

Veste à fermeture éclair de Supplex®  
Ouverture pour le pouce  
Col montant et poignets plissés  
Poche style kangourou



4882

Jacket / Veste

52

4-6\*\* / 6X-7 / 8-10 / 10-12 / 12-14

S-P / M / L-G\*\* / XL-XG\*\*

## Features

Supplex® jacket  
Mock neck  
Zipper with inner flap and  
garage to stabilize the cursor  
Opening for thumb  
Invisible pocket at waist on left side

## Caractéristiques

Veste de Supplex®  
Col mock  
Fermeture éclair avec rabat intérieur  
et garage pour stabiliser le curseur  
Poignets avec ouverture pour les pouces  
Pochette invisible à la taille du côté gauche



84% nylon, 16% Lycra® elastane  
84% nylon, 16% élasthanne Lycra®



# ENTRAÎNEMENT MODE SUPPLEX®

6800

Leggings / Legging

52

8-10\*\* / 10-12 / 12-14

S-P / M / L-G\*\* / XL-XG\*\*

## Features

Supplex® leggings  
Wide ultra comfort waistband  
Mesh insert on leg  
Elastic band with silicone at hem helping bottom of the pant to stay in place

## Caractéristiques

Legging de Supplex®  
Bande de taille ultra confort  
Insertion de résille à la jambe  
Bande élastique avec silicone intégré à l'ourlet pour maintenir le pantalon en place



84% nylon, 16% Lycra® elastane • Mesh: 82% nylon, 18% elastane  
84% nylon, 16% élasthanne Lycra® • Résille: 82% nylon, 18% élasthanne

6801

Leggings / Legging

52

8-10\*\* / 10-12 / 12-14

S-P / M / L-G\*\* / XL-XG\*\*

## Features

Supplex® leggings  
Wide ultra comfort waistband  
Mesh and faux leather insert on right leg  
Elastic band with silicone at hem helping bottom of the pants to stay in place

## Caractéristiques

Legging de Supplex®  
Bande de taille ultra confort  
Insertion de résille et de faux cuir à la jambe droite  
Bande élastique avec silicone intégré à l'ourlet pour maintenir le pantalon en place



\*\* Available on special orders /  
Disponible sur commande spéciale

84% nylon, 16% Lycra® elastane • Mesh: 82% nylon, 18% elastane • Athletic mesh: 80% nylon, 20% elastane • Faux leather: 92% polyester, 8% elastane  
84% nylon, 16% élasthanne Lycra® • Résille: 82% nylon, 18% élasthanne • Résille athlétique: 80% nylon, 20% élasthanne • Faux Cuir: 92% polyester, 8% élasthanne

# FASHION PRACTICE WEAR SUPPLEX®

6802

Leggings / Legging

52

8-10\*\* / 10-12 / 12-14

S-P / M / L-G\*\* / XL-XG\*\*

## Features

Supplex® leggings  
Wide ultra comfort waistband  
Doubled shiny trims appliqué on both side  
Elastic band with silicone at hem helping bottom of the pants to stay in place

## Caractéristiques

Legging de Supplex®  
Bande de taille ultra confort  
Ruban double de tissu lustré appliqué aux côtés  
Bande élastique avec silicone intégré à l'ourlet pour maintenir le pantalon en place



84% nylon, 16% Lycra® elastane • Contrast: 80% nylon, 20% elastane  
84% nylon, 16% élasthanne Lycra® • Contraste: 80% nylon, 20% élasthanne

4809

Leggings / Legging

52

4-6 / 6X-7 / 8-10

10-12 / 12-14

S-P / M / L-G / XL-XG\*\*

## Features

Supplex® leggings  
Flared ankle to be worn over the heel  
3/4" folded elastic at waist  
Inseam: 8-10: 26"  
M: 31"

## Caractéristiques

Legging de Supplex®  
Cheville légèrement évasé pour couvrir le talon  
Taille avec élastique 3/4 po rabatu  
Entrejambe: 8-10: 26 po  
M: 31 po



\*\* Available on special orders /  
Disponible sur commande spéciale

84% nylon, 16% Lycra® elastane  
84% nylon, 16% élasthanne Lycra®

# ENTRAÎNEMENT MODE SUPPLEX®



**4883**

Leggings / Legging

**52**

4-6\*\* / 6X-7 / 8-10 / 10-12 / 12-14

S-P / M / L-G\*\* / XL-XG\*\*

## Features

Supplex® leggings  
Wide comfort waistband  
Integrated pocket at waist  
Elastic band with silicone at hem helping bottom of the pants to stay in place

## Caractéristiques

Legging de Supplex®  
Bande de taille ultra confort  
Pochette intégrée à la bande de taille  
Bande élastique avec silicone intégré à l'ourlet pour maintenir le pantalon en place

\*\* Available on special orders /  
Disponible sur commande spéciale

84% nylon, 16% Lycra® elastane  
84% nylon, 16% élasthanne Lycra®

# FASHION PRACTICE WEAR SUPPLEX®



6850

Unitard

52

8-10\*\* / 10-12 / 12-14

S-P / M / L-G\*\* / XL-XG\*\*

## Features

Supplex® unitard, Mesh neckline  
Tear drop opening at back with butterfly closing  
Integrated shelf bra with removable soft cups  
for size 10-12 and up, Gusset  
Elastic band with silicone at hem helping bottom of the pants  
to stay in place

## Caractéristiques

Unitard de Supplex®, Encolure de résille  
Ouverture en forme de goutte au dos avec attache papillon  
Soutien-gorge intégré avec bonnets amovibles pour  
grandeur 10-12 et plus, Gousset  
Bande élastique avec silicone intégré à l'ourlet  
pour maintenir le pantalon en place

\*\* Available on special orders /  
Disponible sur commande spéciale

84% nylon, 16% Lycra® elastane • Mesh: 82% nylon, 18% elastane  
84% nylon, 16% élasthanne Lycra® • Résille: 82% nylon, 18% élasthanne





Crop top / Camisole courte 3595-RR p. 118  
Leggings / Legging 24887-8V p. 59

# Performance Polartec®

---

Why you should choose Polartec®

High performance fabric offers a perfect and slim fit. Four-way stretch / resilient stretch.  
Durable outer surface resists pilling and abrasion. Aerodynamic design reduces drag.  
Wicks moisture.

The body moisture is expelled to the exterior of the fabric.  
Resists odour-causing bacteria with an antimicrobial finish.

Fast-wicking inner surface is comfortable next to skin and dries quickly. Easy care.  
Retains thermal warmth without restricting movement or agility during activities.

# Performance Polartec®

---

Pourquoi choisir le Polartec®

Tissu de haute performance, léger, qui offre un ajustement parfait.  
Extensible dans les quatre sens, il vous procurera une liberté de mouvement.

Tissu ultra confortable qui respire,  
il est spécialement fabriqué pour les sports de performance.  
Sa surface extérieure est durable, elle résiste au boulochage et à l'abrasion.  
Sa conception aérodynamique réduit la résistance à l'air.  
L'humidité du corps est expulsée vers l'extérieur du tissu.

Résiste aux bactéries, qui sont une source d'odeur, grâce à son fini antimicrobien.  
La surface intérieure brossée procure un confort inégalé et sèche rapidement.  
Maintien la chaleur sans restreindre le mouvement ou l'agilité lors des activités. Entretien facile

PERFORMANCE POLARTEC®



Crop top / Camisole courte 3595-56 p. 118  
Leggings / Legging 4450-46 p. 81



# PERFORMANCE POLARTEC®



24490 à 24497

Jacket / Veste

52 46 1B KN

4-6 / 6X-7 / 8-10 / 10-12 / 12-14

S-P / M / L-G / XL-XG

## Features

- Polartec® jacket with zipper
- Princess cut
- Mock neck
- Opening for the thumb
- Sequins appliqué at back

## Caractéristiques

- Veste de Polartec® avec fermeture éclair
- Découpe princesse
- Col montant
- Ouverture pour les pouces
- Paillettes appliquées au dos

53% polyester, 38% nylon, 9% Lycra® elastane  
53% polyester, 38% nylon, 9% élasthanne Lycra®



# PERFORMANCE POLARTEC®

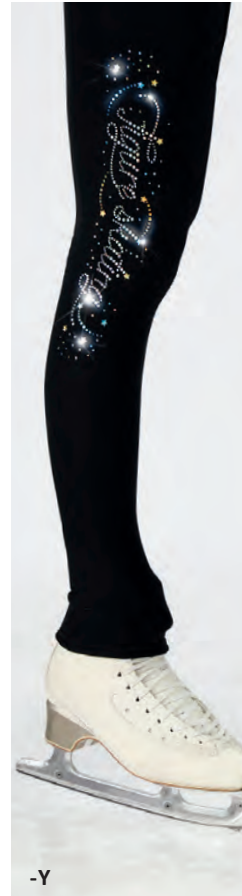

24450

Leggings / Legging

New prints / Nouveaux imprimés

8U

8V

-J

-K

-X

-Z

-Y

4-6 / 6X-7 / 8-10 / 10-12 / 12-14

S-P / M / L-G / XL-XG

## Features

Polartec® leggings

Integrated pocket at waist

Flared ankle to be worn over-the-heel

Sequins appliqué on right leg

## Caractéristiques

Legging de Polartec®

Pochette intégrée à la bande de taille

Cheville légèrement évasé pour couvrir le talon

Paillettes appliquées sur la jambe droite



53% polyester, 38% nylon, 9% Lycra® elastane  
53% polyester, 38% nylon, 9% élasthanne Lycra®

# PERFORMANCE POLARTEC®

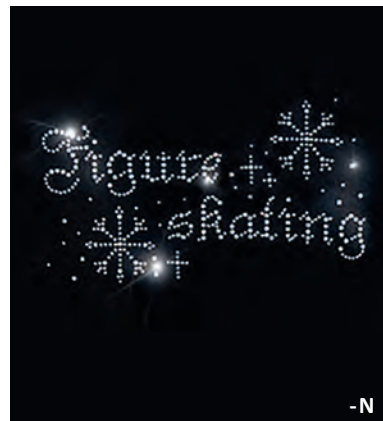
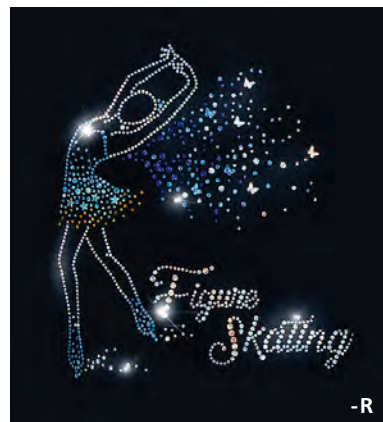
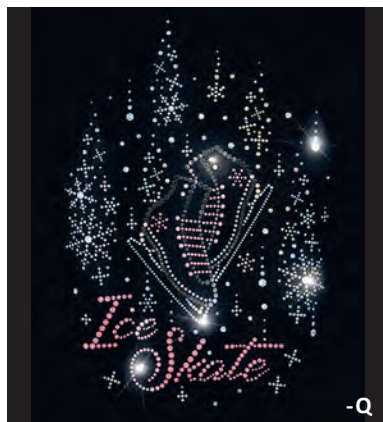

24487

Jacket / Veste



4-6 / 6X-7 / 8-10 / 10-12 / 12-14  
S-P / M / L-G / XL-XG

## Features

Polartec® sleeveless jacket  
Sequins appliqué at back

## Caractéristiques

Veste sans manches de Polartec®  
Paillettes appliquées au dos

NEW / NOUVEAU-8W

53% polyester, 38% nylon, 9% Lycra® elastane  
53% polyester, 38% nylon, 9% élasthanne Lycra®



4487

Jacket / Veste

52

4-6 / 6X-7 / 8-10 / 10-12 / 12-14  
S-P / M / L-G / XL-XG\*\*

**Feature**

Unisex Polartec® sleeveless jacket

**Caractéristique**

Veste unisexe de Polartec® sans manches

\*\* Available on special orders /  
Disponible sur commande spéciale

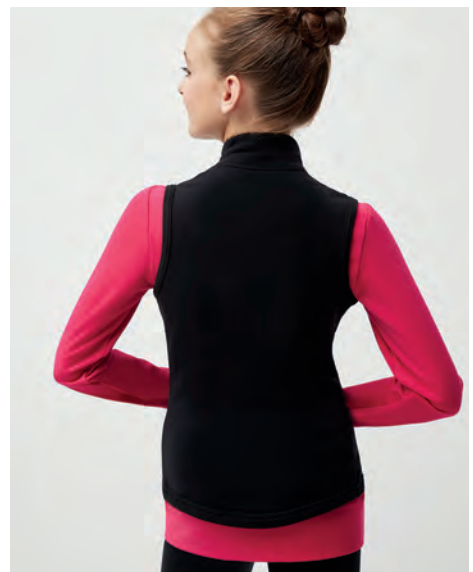

53% polyester, 38% nylon, 9% Lycra® elastane  
53% polyester, 38% nylon, 9% élasthanne Lycra®



# PERFORMANCE POLARTEC®



4493

Shirts / Chandail

52

XS-TP / S-P / M / L-G / XL-XG

## Feature

Polartec® loose fit sweater  
Wide mock neck  
Raglan sleeves  
Pleated cuffs

## Caractéristique

Chandail ample de Polartec®  
Large col mock  
Manches raglan  
Poignets plissés

53% polyester, 38% nylon, 9% Lycra® elastane  
53% polyester, 38% nylon, 9% élasthanne Lycra®



4461

Leggings / Legging

52

6X-7 / 8-10 / 10-12 / 12-14

S-P / M / L-G / XL-XG

### Feature

Polartec® leggings with formed waistband  
Integrated gusset for an absolute comfort

### Caractéristique

Legging de Polartec® avec bande de taille formée  
Gousset intégré pour un confort absolu



Styled with Jacket 4781 p. 108 and tank top 4905 p. 121  
Agencé avec la veste 4781 p. 108 et la camisole 4905 p. 121

53% polyester, 38% nylon, 9% Lycra® elastane • Mesh: 85% nylon, 15% elastane  
53% polyester, 38% nylon, 9% élasthanne Lycra® • Résille: 85% nylon, 15% élasthanne

# PERFORMANCE POLARTEC®

4482

Jacket / Veste

52

46

1B

KN

4-6 / 6X-7 / 8-10

10-12 / 12-14

S-P / M / L-G / XL-XG

## Features

Polartec® jacket with zipper  
Princess cut  
Mock neck  
Opening for the thumb

## Caractéristiques

Veste de Polartec®  
avec fermeture éclair  
Découpe princesse  
Col montant  
Ouverture pour le pouce



4483

Jacket / Veste

52

46

1B

KN

4-6 / 6X-7 / 8-10

10-12 / 12-14

S-P / M / L-G / XL-XG

## Features

Unisex Polartec® jacket with zipper  
Mock neck

## Caractéristiques

Veste unisexe de Polartec®  
avec fermeture éclair  
Col montant



53% polyester, 38% nylon, 9% Lycra® elastane  
53% polyester, 38% nylon, 9% élasthane Lycra®

# PERFORMANCE POLARTEC®



4492

Sweater / Chandail

52

46

1B

KN

4-6 / 6X-7 / 8-10 / 10-12 / 12-14

S-P / M / L-G / XL-XG\*\*

\*\* Available on special orders /  
Disponible sur commande spéciale

## Features

Polartec® sweater  
with a large collar  
Cuffs with thumb opening  
Invisible ventral pocket  
You will be well warm during your activities

## Caractéristiques

Chandail de Polartec®  
muni d'un grand col et de poignets avec ouverture  
pour les pouces  
Poche ventrale invisible  
Vous serez bien au chaud lors de vos activités

53% polyester, 38% nylon, 9% Lycra® elastane • Lining: 82% nylon, 18% elastane  
53% polyester, 38% nylon, 9% élasthanne Lycra® • Doublure: 82% nylon, 18% élasthanne

# PERFORMANCE POLARTEC®



4427

Shirt / Chandail

52

KN

6X-7 / 8-10 / 10-12 / 12-14

S-P / M / L-G / XL-XG

## Feature

Polartec® mock neck shirt

## Caractéristique

Chandail col montant de Polartec®



4485

Jacket / Veste

52

KN

6X-7 / 8-10 / 10-12 / 12-14

S-P / M / L-G / XL-XG\*\*

## Feature

Polartec® jacket  
Very large collar  
Opening for thumbs

## Caractéristique

Veste de Polartec®  
Très grand col  
Ouvertures pour les pouces

\*\* Available on special orders /  
Disponible sur commande spéciale

53% polyester, 38% nylon, 9% Lycra® elastane  
53% polyester, 38% nylon, 9% élasthanne Lycra®



# PERFORMANCE POLARTEC®



4428

Shirt / Chandail

52

**XS-TP / S-P / M / L-G / XL-XG**

## Feature

Polartec® hoodie with branded string  
Opening for thumbs  
Adjustable string at waist

## Caractéristique

Chandail à capuchon de Polartec® avec cordon griffé  
Ouverture pour les pouces  
Cordon ajustable à la taille

---

53% polyester, 38% nylon, 9% Lycra® elastane  
53% polyester, 38% nylon, 9% élasthanne Lycra®

---

4426

Pants / Pantalon

52

**6X-7 / 8-10 / 10-12 / 12-14**

**XS-TP / S-P / M / L-G / XL-XG**

## Feature

Polartec® sport pants  
Side pockets  
Elastic waistband with integrated drawstring

## Caractéristique

Pantalon de sport de Polartec®  
Poches sur les côtés  
Bande de taille élastique avec cordon intégré

---

53% polyester, 38% nylon, 9% Lycra® elastane  
**Contrast:** 84% nylon, 16% Lycra® elastane • **Lining:** 100% nylon

53% polyester, 38% nylon, 9% élasthanne Lycra®  
**Contraste:** 84% nylon, 16% élasthanne Lycra® • **Doublure:** 100% nylon

# PERFORMANCE POLARTEC®



4425

Dress / Robe

52

XS-TP / S-P / M / L-G / XL-XG

## Feature

Polartec® dress  
Hoodie with branded string  
Opening for thumbs

## Caractéristique

Robe de Polartec®  
Capuchon avec cordon griffé  
Ouverture pour les pouces



53% polyester, 38% nylon, 9% Lycra® elastane  
53% polyester, 38% nylon, 9% élasthane Lycra®

# PERFORMANCE POLARTEC®



4424

Dress / Robe

52

**XS-TP / S-P / M / L-G / XL-XG**

## Feature

Polartec® dress  
Very large collar  
Opening for thumbs

## Caractéristique

Robe de Polartec®  
Très grand col  
Ouverture pour les pouces

53% polyester, 38% nylon, 9% Lycra® elastane  
53% polyester, 38% nylon, 9% élasthanne Lycra®

# PERFORMANCE POLARTEC®

4453

Leggings / Legging

52

4-6\*\* / 6X-7 / 8-10 / 10-12 / 12-14

S-P / M / L-G / XL-XG / XXL

## Features

Polartec® leggings  
1 1/4" folded elastic at waist  
Inseam  
8-10: 25"  
M: 30"

## Caractéristiques

Legging de Polartec®  
Bande de taille avec élastique 1 1/4 po rabatu  
Entrejambe  
8-10: 25 po  
M: 30 po



4454

Pant / Pantalon

52

4-6\*\* / 6X-7 / 8-10 / 10-12 / 12-14

S-P / M / L-G / XL-XG

## Features

Polartec® pants with full length zipper on sides  
1 1/2" folded elastic at waist  
Removable stirrup  
Inseam  
8-10: 23 1/2"  
M: 28 1/2"

## Caractéristiques

Pantalon de Polartec® avec fermeture éclair pleine longueur de chaque côté  
Bande de taille avec élastique 1 1/2 po rabatu  
Sous-pieds amovibles  
Entrejambe  
8-10: 23 1/2 po  
M: 28 1/2 po



\*\* Available on special orders /  
Disponible sur commande spéciale

53% polyester, 38% nylon, 9% Lycra® elastane  
53% polyester, 38% nylon, 9% élasthanne Lycra®



# PERFORMANCE POLARTEC®

4450

Leggings / Legging

New color / Nouvelle couleur :

46

52

4-6 / 6X-7 / 8-10 / 10-12 / 12-14  
S-P / M / L-G / XL-XG\*\*

## Features

Polartec® leggings  
Integrated pocket at waist  
Flared ankle to be worn over-the-heel

## Caractéristiques

Legging de Polartec®  
Pochette intégrée à la bande de taille  
Cheville légèrement évasée pour couvrir le talon



4452

Leggings / Legging

52

4-6\*\* / 6X-7 / 8-10 / 10-12 / 12-14  
S-P / M / L-G / XL-XG\*\*

## Features

Polartec® stirrup leggings  
1 1/4" folded elastic at waist  
Velcro® stirrup  
Inseam  
8-10: 26 1/2"  
M: 32"

## Caractéristiques

Legging pied étrier de Polartec®  
Bande de taille avec élastique 1 1/4 po rabatu  
Sous-pieds avec Velcro®  
Entrejambe  
8-10: 26 1/2 po  
M: 32 po



\*\* Available on special orders /  
Disponible sur commande spéciale

53% polyester, 38% nylon, 9% Lycra® elastane  
53% polyester, 38% nylon, 9% élasthanne Lycra®

# PERFORMANCE POLARTEC®

4456

Leggings / Legging

52

4-6\*\* / 6X-7 / 8-10 / 10-12 / 12-14

S-P / M / L-G / XL-XG

## Features

Over-the-heel Polartec® leggings

1 1/4" folded elastic at waist

Inseam

8-10: 22 1/2"

M: 27"

## Caractéristiques

Legging couvre-talon de Polartec®

Bande de taille avec élastique 1 1/4 po rabatu

Entrejambe

8-10: 22 1/2 po

M: 27 po



53% polyester, 38% nylon, 9% Lycra® elastane  
53% polyester, 38% nylon, 9% élasthanne Lycra®

4460

Leggings / Legging

46

1B

KN

4-6 / 6X-7 / 8-10 / 10-12 / 12-14

S-P / M / L-G\*\* / XL-XG\*\*

## Features

Polartec® leggings, Comfort waistband

Contrasting insert on the legs

Elastic band with silicone at hem helping bottom of the pant to stay in place

## Caractéristiques

Legging de Polartec®, Bande de taille confort

Insertions contrastantes au bas de la jambe

Bande élastique avec silicone intégré à l'ourlet pour maintenir le pantalon en place



1B

46

KN

\*\* Available on special orders /  
Disponible sur commande spéciale

53% polyester, 38% nylon, 9% Lycra® elastane • Mesh: 82% nylon, 18% elastane  
53% polyester, 38% nylon, 9% élasthanne Lycra® • Résille: 82% nylon, 18% élasthanne

# PERFORMANCE POLARTEC®

4457

Leggings / Legging

46

1B

KN

4-6 / 6X-7 / 8-10 / 10-12 / 12-14

S-P / M / L-G / XL-XG\*\*

## Features

Polartec® leggings

Contrasting waist band and ankle

Flare ankle to be worn over-the-heel

## Caractéristiques

Legging de Polartec®

Bande de taille et chevilles de couleur contrastante

Chevilles légèrement évasée pour couvrir le talon



4458

Leggings / Legging

46

1B

4-6 / 6X-7 / 8-10 / 10-12 / 12-14

S-P\*\* / M\*\* / L-G\*\* / XL-XG\*\*

## Feature

Polartec® leggings

Contrasting waist band and ankle

Flare ankle to be worn over-the-heel

## Caractéristique

Legging de Polartec®

Bande de taille et chevilles de couleur contrastante

Chevilles légèrement évasée pour couvrir le talon



\*\* Available on special orders /  
Disponible sur commande spéciale

53% polyester, 38% nylon, 9% Lycra® elastane  
53% polyester, 38% nylon, 9% élasthanne Lycra®

# Performance Vuelta®

---

A brushed techno-fabric, particularly pleasant on the skin. The brushing treatment increases its thermal insulation capacity, creating a sort of protective cushion.

Its excellent breathability and the bacteriostatic treatment we apply to this stretch fabric, boost the natural moisture wicking process, preventing bacteria proliferation and the consequent creation of bad odours.

In addition, this fabric resists to abrasions and pilling.

# Performance Vuelta®

---

Un tissu technique brossé, particulièrement agréable sur la peau.  
Le traitement de brossage qu'il subit augmente son pouvoir d'isolation thermique,  
créant ainsi une sorte de coussin de protection.

Son excellente respirabilité et le traitement bactériostatique appliqué à ce tissu extensible,  
stimulent le processus naturel d'absorption de l'humidité,  
empêchant la prolifération des bactéries et la création conséquente d'une mauvaise odeur.

De plus, cette matière résiste aux abrasions et au boulochage



PERFORMANCE VUELTA®



Crop top / Camisole courte 3594-52 p.120  
Leggings / Legging 4305-9R p. 88

# PERFORMANCE VUELTA®

4330 NEW / NOUVEAU

Leggings / Legging

52

4-6 / 6X-7 / 8-10 / 10-12 / 12-14

S-P / M / L-G / XL-XG

## Feature

Vuelta® leggings

Wide waistband

Integrated gusset for an absolute comfort

## Caractéristique

Legging de Vuelta®

Bande de taille large

Gousset intégré pour un confort absolu

Styled with crop top 3595-2R p.118

Agencé avec la camisole courte 3595-2R p.118



85% nylon, 15% elastane  
85% nylon, 15% élasthanne

# PERFORMANCE VUELTA®



4303

Jacket / Veste

52

9R\*

E5

4-6\*\* / 6X-7 / 8-10 / 10-12 / 12-14

S-P / M / L-G / XL-XG

### Feature

Vuelta® jacket  
Opening for thumb

### Caractéristique

Veste de Vuelta®  
Ouverture pour les pouces

**\*WHILE QUANTITIES LAST /  
JUSQU'À ÉPUISEMENT DES INVENTAIRES**



4304

Shirt / Chandail

52

9R\*

E5

4-6\*\* / 6X-7 / 8-10 / 10-12 / 12-14

S-P / M / L-G

### Feature

Vuelta® crew neck shirt  
Opening for thumb

### Caractéristique

Chandail encolure ronde de Vuelta®  
Ouverture pour les pouces

**\*WHILE QUANTITIES LAST /  
JUSQU'À ÉPUISEMENT DES INVENTAIRES**

\*\* Available on special orders /  
Disponible sur commande spéciale

85% nylon, 15% elastane  
85% nylon, 15% élasthanne



# PERFORMANCE VUELTA®



9R

4305

Leggings / Legging

52

9R\*

E5

4-6\*\* / 6X-7 / 8-10 / 10-12 / 12-14  
S-P / M / L-G

## Features

Vuelta® leggings  
Contrasting waistband  
Contrasting bias at ankle

## Caractéristiques

Legging de Vuelta®  
Bande de taille contrastante  
Biais de couleur contrastante à la cheville

\*\* Available on special orders /  
Disponible sur commande spéciale

**\*WHILE QUANTITIES LAST /  
JUSQU'À ÉPUISEMENT DES INVENTAIRES**



E5

4302

Pants / pantalon

52

9R\*

E5

4-6\*\* / 6X-7 / 8-10 / 10-12 / 12-14  
S-P / M / L-G

## Features

Vuelta® leggings with wide comfort waistband  
Elastic band with silicone at hem helping  
bottom of the pant to stay in place

## Caractéristiques

Legging de Vuelta® avec bande de taille large  
Bande élastique avec silicone intégré à l'ourlet  
pour maintenir le pantalon en place

**\*WHILE QUANTITIES LAST /  
JUSQU'À ÉPUISEMENT DES INVENTAIRES**

85% nylon, 15% elastane  
85% nylon, 15% élasthanne





# PERFORMANCE MEN

4347

Men pants / Pantalon pour homme

52

4-6 / 6X-7 / 8-10 / 10-12 / 12-14

S-P / M / L-G\*\*

  Warm / Chaud

## Features

**Vuelta®** men pants  
Fly with clasp  
Loops at the waistband to insert the belt  
Removable stirrup

## Caractéristiques

Pantalon en **Vuelta®** avec braguette  
Ganses à la taille pour insérer une ceinture  
Pied étrier amovible



85% nylon, 15% elastane  
85% nylon, 15% élasthanne

747

Men pants / Pantalon pour homme

52

6X-7 / 8-10 / 10-12 / 12-14

S-P / M / L-G / XL-XG\*\*

\*\* Available on special orders /  
Disponible sur commande spéciale

## Features

Polyester men pants  
Interior of pants in resistant cotton  
Fly with clasp  
Loops at the waistband to insert the belt  
Removable stirrup  
Ultra abrasion resistant pants

## Caractéristiques

Pantalon pour homme de polyester avec braguette  
Intérieur de coton résistant  
Ganses à la taille pour insérer une ceinture  
Sous-pieds amovibles  
Pantalon ultra résistant à l'abrasion



85% polyester, 15% cotton  
85% polyester, 15% coton

MEN / HOMME	4-6	6X-7	8-10	10-12	12-14	S-P	M	L-G	XL-XG
FLAT WAIST / TAILLE À PLAT	10" 25,5 cm	11.5" 29,2 cm	12.5" 31,7 cm	13" 33 cm	14" 35,5 cm	14" 35,5 cm	15" 38 cm	17" 43,2 cm	18" 45,7 cm
INSEAM / ENTREJAMBE	25" 63,5 cm	26" 66 cm	27" 68,5 cm	33" 83,5 cm	33" 83,5 cm	36" 91,5 cm	36" 91,5 cm	37" 94 cm	37" 94 cm

# PERFORMANCE HOMME

4447

Men pants / Pantalon pour homme

52

4-6 / 6X-7 / 8-10 / 10-12 / 12-14

S-P / M / L-G\*\* / XL-XG\*\*



Very warm / Très chaud

## Features

Polartec® pants  
1 1/4" folded elastic at waist  
Removable stirrup  
Inseam 8-10: 27"  
M: 36"

## Caractéristiques

Pantalon de Polartec®  
Bande de taille avec élastique 1 1/4 po rabatu  
Sous-pieds amovibles  
Entrejambe 8-10: 27 po  
M: 36 po



\*\* Available on special orders /  
Disponible sur commande spéciale

53% polyester, 38% nylon, 9% Lycra® elastane  
53% polyester, 38% nylon, 9% élasthanne Lycra®

2847

Men pants / Pantalon pour homme

52

6X-7 / 8-10 / 10-12 / 12-14

S-P / M / L-G / XL-XG

## Features

Velvet men pants  
Elastic waistband  
Removable stirrup  
Inseam 8-10: 27"  
M: 36"

## Caractéristiques

Pantalon pour homme de velours  
Bande de taille avec élastique  
Sous-pieds amovibles  
Entrejambe 8-10: 27 po  
M: 36 po

90% polyester, 10% elastane  
90% polyester, 10% élasthanne

FRONT

BACK



MEN / HOMME	4-6	6X-7	8-10	10-12	12-14	S-P	M	L-G	XL-XG
WAIST / TAILLE	19-24" 48-61 cm	22-26" 55,5-66 cm	24-29" 61-73,5 cm	25-31" 63,5-79 cm	27-32" 68,5-81 cm	27-32" 68,5-81 cm	30-34" 76-86 cm	33-38" 83,5-96,5 cm	35-40" 89-101,5 cm
INSEAM / ENTREJAMBE	25" 63,5 cm	26" 66 cm	27" 68,5 cm	33" 84 cm	33" 84 cm	36" 91,5 cm	36" 91,5 cm	37" 94 cm	37" 94 cm

# *Accessories*

---

Complete your look with these essential accessories such as our gloves, skate covers, headbands and Body pops

# *Accessoires*

---

Complétez votre look avec ces accessoires indispensables tel que nos gants, cache-patins, bandeaux et Body pops.



## ACCESSOIRES



Gloves / Gants 11910-52 p. 94

# ACCESSORIES



11900

Gloves / Gants

52

KR

JR / AD

## Feature

Thermal gloves with gusset between fingers for better comfort  
Made with brush fabric inside for more warmth

## Caractéristique

Gants thermique avec soufflet entre les doigts pour un meilleur confort  
Tissu brossé à l'intérieur pour plus de chaleur



11910

Gloves / Gants

52

KR

JR / AD

## Feature

Thermal gloves with gusset between fingers for better comfort  
Made with brush fabric inside for more warmth  
Snow flake rhinestones appliqué on both hands

## Caractéristique

Gants thermique avec soufflet entre les doigts pour un meilleur confort  
Tissu brossé à l'intérieur pour plus de chaleur  
Appliqué de pierre du Rhin à motif flocon sur les deux mains

88% polyester, 12% elastane  
88% polyester, 12% élasthanne

# ACCESSOIRES

642

Skates cover / Couvre-patins

52

56

82

KR

JR / AD

Feature

Shiny nylon skate cover

Caractéristique

Couvre-patin de nylon lustré



52



56



KR



82

643

Skates cover / Couvre-patins

52

56

82

KR

JR / AD

Feature

Shiny nylon skate cover

Rhinestones appliqués on both foot

Caractéristique

Couvre-patin de nylon lustré

Appliqués de pierres du Rhin sur chaque pied



80% nylon, 20% elastane  
80% nylon, 20% élasthanne

# ACCESSORIES



22  
Headband / Bandeau



- 52
- 70
- E6

## 1S-1G

### Features

Rib knit headband  
1 3/4" wide

### Caractéristiques

Bandeau de tricot côtelé  
Largeur 1 3/4 po

100% nylon



25  
Headband / Bandeau

- 01
- 52
- 90
- LP
- PR
- RR

## 1S-1G

### Features

Tactel® headband  
1 3/4" wide

### Caractéristiques

Bandeau de Tactel®  
Largeur 1 3/4 po

87% Tactel® nylon, 13% Lycra® Sport elastane  
87% nylon Tactel®, 13% élasthane Lycra® Sport



4499  
Headband / Bandeau

- 52
- 1B
- 46
- KN

## 1S-1G

### Features

Polartec® headband

### Caractéristiques

Bandeau de Polartec®

53% polyester, 38% nylon, 9% Lycra® elastane  
53% polyester, 38% nylon, 9% élasthane Lycra®



# ACCESSOIRES



## 4497 NEW / NOUVEAU

Headband / Bandeau

52

1B

46

KN

1S-1G

### Features

Polartec® headband  
With glittering appliqué

### Caractéristiques

Bandeau de Polartec®  
Avec appliqué scintillant



53% polyester, 38% nylon, 9% Lycra® elastane  
53% polyester, 38% nylon, 9% élasthanne Lycra®

# ACCESSORIES



**817** MADE IN  
FAIT AU  
HECHO EN   
Polka dots motifs /  
Motif pois

**816** MADE IN  
FAIT AU  
HECHO EN   
Plain / Uni

**818** MADE IN  
FAIT AU  
HECHO EN   
Floral motif / Motif fleuri

52	56	66	E6	74	LP
PB	PR	4E	RR		

## 1S-1G

### Feature

Body pop  
Made with tight base  
Very stretch

### Caractéristique

Body pop  
Fait à base de collants  
Très extensible

816 - 84% microfiber nylon, 16% elastane  
84% nylon microfibre, 16% élasthanne

817- 80% microfiber nylon, 20% elastane  
818 - 80% nylon microfibre, 20% élasthanne

830

Leotard / Maillot

52

XS-TP / S-P / M / L-G / XL-XG

### Feature

Mesh leotard  
Long sleeves  
Mock neck  
Zipper closure

### Caractéristique

Maillot de résille à manches longues  
Col mock  
Fermeture éclair au dos

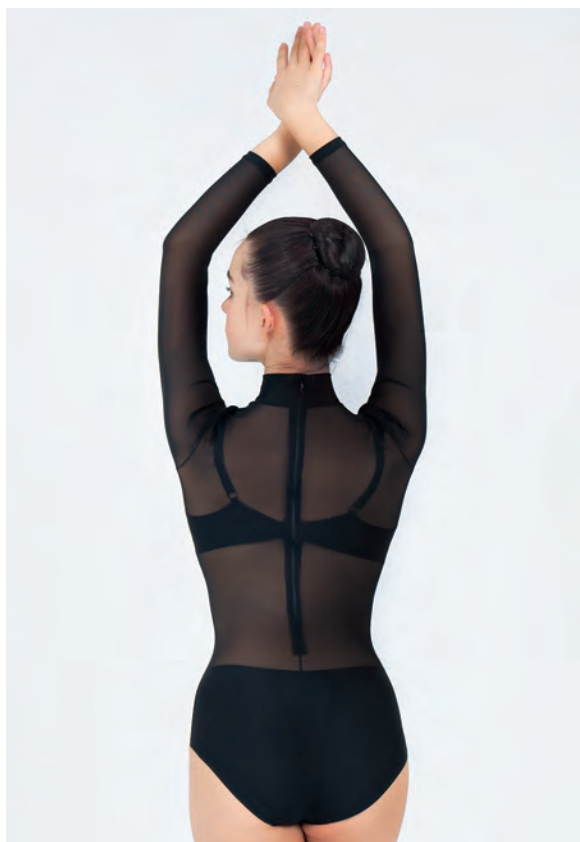

92% nylon, 8% elastane  
92% nylon, 8% élasthanne

# Performance Powerflex

---

Perfect teamwear collection for that uniform appearance.

Delivers the perfect fit due to the fact that each model was designed for kids, women and men.

The smooth exterior and a brushed interior will keep you warm.

Fully extendable, providing an immense freedom of movement.

Designed to wick humidity outwards allowing fabric to dry quickly.

# Performance Powerflex

---

Collection parfaite pour les équipes si vous voulez de l'uniformité.

Vous y trouverez l'ajustement parfait, puisque chaque modèle est conçu soit pour enfant, femme ou homme.

Fabriqué dans un tissu lisse à l'extérieur et brossé à l'intérieur il gardera au chaud.

Extensible dans les quatre sens, il vous procurera une liberté de mouvement.

Sa construction permet à l'humidité d'être expulsé vers l'extérieur et de sécher rapidement.



# PERFORMANCE POWERFLEX



# PERFORMANCE POWERFLEX



21010

Kids Jacket / Veste pour enfant

-N

-Q

4-6 / 6X-7 / 8-10

10-12 / 12-14

### Features

Kids jacket  
Coated zippers  
Glitter appliqué on the back  
Reflective logo

### Caractéristiques

Veste pour enfant  
Fermoirs renversés avec enduis lustré  
Appliqué scintillant au dos  
Logo réfléchif

21030

Women Jacket / Veste pour femme

-N

-Q

S-P / M / L-G / XL-XG

### Features

Women jacket  
Coated zippers  
Glitter appliqué on the back  
Reflective logo

### Caractéristiques

Veste pour femme  
Fermoirs renversés avec enduis lustré  
Appliqué scintillant au dos  
Logo réfléchif

87% nylon, 13% elastane  
87% nylon, 13% élasthanne

# PERFORMANCE POWERFLEX



**1010**

Jacket / Veste

**52**

4-6 / 6X-7 / 8-10

10-12 / 12-14

### Features

Unisex kids jacket  
Coated zippers

### Caractéristiques

Veste unisexe pour enfant  
Fermoirs avec enduits lustrés

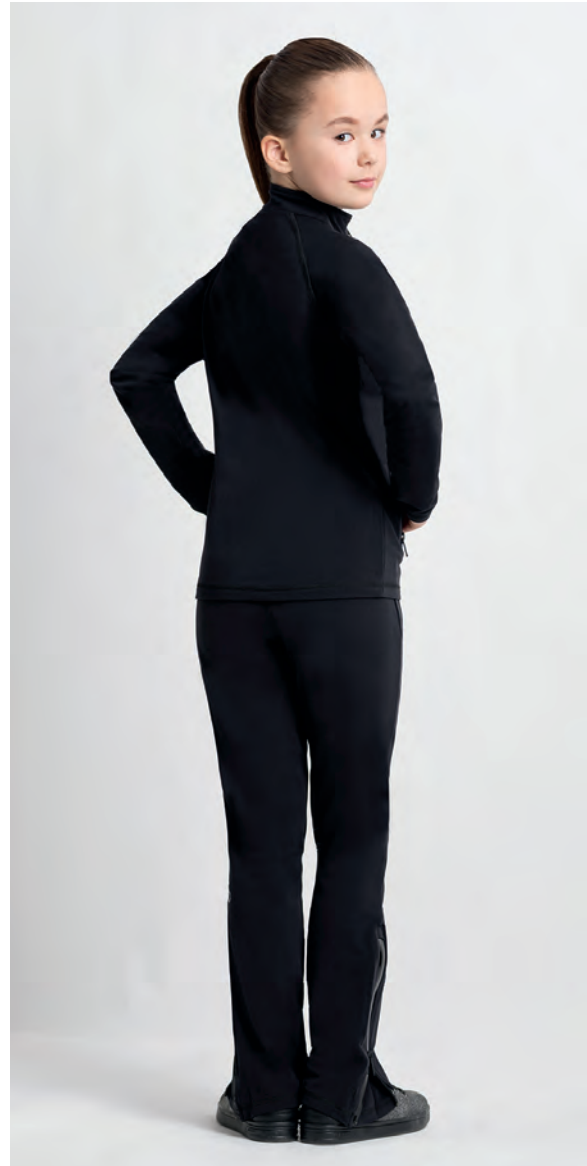

**1011**

Pants / Pantalon

**52**

4-6 / 6X-7 / 8-10

10-12 / 12-14

### Features

Kid pants  
Coated zippers at pocket and ankle  
Removable stirrup

### Caractéristiques

Pantalon pour enfant  
Fermoir avec enduit lustré à la cheville  
Pied étrier amovible

87% nylon, 13% elastane  
87% nylon, 13% élasthanne

# PERFORMANCE POWERFLEX



**1030**

Jacket / Veste

**52**

**S-P / M / L-G / XL-XG**

## Features

Women jacket  
Coated zippers

## Caractéristiques

Veste pour femme  
Fermoirs avec enduis lustré



**1031**

Pants / Pantalon

**52**

**S-P / M / L-G / XL-XG**

## Features

Women pants  
Coated zippers at pocket and ankle  
Removable stirrup

## Caractéristiques

Pantalon pour femme  
Fermoir avec enduit lustré à la cheville  
Pied étrier amovible

---

87% nylon, 13% elastane  
87% nylon, 13% élasthanne



# PERFORMANCE POWERFLEX



**1040**

Jacket / Veste

**52**

**S-P / M / L-G / XL-XG**

### Features

Men jacket  
Coated zippers

### Caractéristiques

Veste pour homme  
Fermoirs avec enduis lustré



**1041**

Pants / Pantalon

**52**

**S-P / M / L-G / XL-XG**

### Features

Men pants  
Coated zippers at pocket and ankle  
Removable stirrup

### Caractéristiques

Pantalon pour homme  
Fermoir avec enduit lustré à la cheville.  
Pied étrier amovible

---

87% nylon, 13% elastane  
87% nylon, 13% élasthanne

# PERFORMANCE



**24730**

Jacket / Veste

**-N**

4-6 / 6X-7 / 8-10 / 12-14 / YJ

S-P / M / L-G / XL-XG / XXL

## Feature

Microfiber fleece jacket  
Rhinstones appliqué on the back  
Reflective logo

## Caractéristique

Veste de polar microfibre  
Appliqué de pierres Du Rhin au dos  
Logo Reflectif

---

100% polyester

# PERFORMANCE



**4730**

Jacket / Veste

**52**

4-6 / 6X-7 / 8-10 / 12-14 / YJ

S-P / M / L-G / XL-XG / XXL

## Feature

Unisex microfibre fleece jacket

Reflective logo

## Caractéristique

Veste unisexe de polar microfibre

Logo Reflectif

---

100% polyester

# PERFORMANCE

4781

Jacket / Veste

56

XS-TP / S-P / M / L-G / XL-XG

## Feature

Mock neck jacket  
Raglan sleeves  
Opening for thumbs

## Caractéristique

Veste col mock  
Manches raglan  
Ouvertures pour les pouces



84% polyester, 16% elastane  
84% polyester, 16% élasthane



4911

Jacket / Veste

52

XS-TP / S-P / M / L-G / XL-XG

### Feature

Loose fit hoodie  
Opening for thumbs  
Branded elastic waistband and string

### Caractéristique

Veste à capuchon ample  
Ouvertures pour les pouces  
Élastique de taille et capuchon griffé



88% recycled polyester, 12% elastane  
88% polyester recyclé, 12% élasthanne

# Performance Supplex®

---

This collection is suitable for a wide spectrum of consumers.  
Beginners, intermediate and professionals.

The Supplex® feels like cotton but distinguishes itself with superior performances.

Freedom of movement with excellent stretch resilience properties which allows the material to regain its original form even after extreme stretching.

Designed to whisk humidity outwards allowing fabric to dry quickly.

Supplex® never loses its shape, color, never peels and is treated against bacteria and odours.

# Performance Supplex®

---

Cette collection de vêtements convient autant aux novices,  
aux intermédiaires qu'aux professionnelles.

Le Supplex® ressemble beaucoup au coton au touché,  
mais il se distingue par ses propriétés performantes supérieures.

Extensible dans les quatre sens, il donne une excellente liberté de mouvement. Son excellente  
résilience lui permet de reprendre sa forme initiale après avoir été étiré.

Grâce à ses caractéristiques ce tissu évacue la transpiration vers l'extérieur  
tout en séchant rapidement, gardant ainsi le corps au sec.

Le Supplex® ne perd ni sa forme ni sa couleur au lavage, ne bouloche pas,  
et est traité pour résister aux bactéries et aux odeurs.



# PERFORMANCE SUPPLEX®



**3818**

Capri

**52**

4-6 / 6X-7 / 8-10 / 10-12 / 12-14

S-P / M / L-G / XL-XG\*\*

## Features

Supplex® capri  
Integrated gusset  
Inseam:  
8-10: 14"  
M: 10"

## Caractéristiques

Capri de Supplex®  
Gousset intégré  
Entrejambes:  
8-10: 14 po  
M: 19 po



**3841**

Leggings / Legging

**52**

4-6 / 6X-7 / 8-10 / 10-12 / 12-14

S-P / M / L-G / XL-XG\*\*

## Features

Supplex® leggings  
Integrated gusset  
Inseam: 8-10: 25"  
M: 30"

## Caractéristiques

Legging de Supplex®  
Gousset intégré  
Entrejambes: 8-10: 25 po  
M: 30 po

84% nylon, 16% Lycra® elastane  
84% nylon, 16% élasthanne Lycra®





**4842**

Shorts / Short

**52**

**6X-7 / 8-10 / 10-12 / 12-14**

**S-P / M / L-G / XL-XG\*\***

### Features

Supplex® shorts with formed waistband  
Integrated gusset for an absolute comfort  
Inseam 4"

### Caractéristiques

Short taille formée de Supplex®  
Gousset intégré pour un confort absolu  
Entrejambe 4 po

\*\* Available on special orders /  
Disponible sur commande spéciale

---

84% nylon, 16% Lycra® elastane  
84% nylon, 16% élasthanne Lycra®

# PERFORMANCE SUPPLEX®

4843

Leggings / Legging

52

6X-7 / 8-10 / 10-12 / 12-14

S-P / M / L-G / XL-XG\*\*

## Features

Supplex® leggings with formed waistband  
Integrated gusset for an absolute comfort

## Caractéristiques

Legging taille formée de Supplex®  
Gousset intégré pour un confort absolu



3819

Shorts / Short

52

4-6 / 6X-7 / 8-10 / 10-12 / 12-14

S-P / M / L-G / XL-XG\*\*

## Feature

Supplex® shorts  
Inseam 1 <sup>3</sup>/<sub>4</sub>"

## Caractéristique

Short de Supplex®  
Entrejambe 1 <sup>3</sup>/<sub>4</sub> po



\*\* Available on special orders /  
Disponible sur commande spéciale

84% nylon, 16% Lycra® elastane  
84% nylon, 16% élasthanne Lycra®



# Performance Matrix

---

Mondor's Tactel® Nylon powered with Lycra® Sports fiber is a performance fabric that is specifically made for activewear, very breathable, provides muscle support, while allowing ease of movement.

This fabric combines a generous amount of stretch while providing amazing recovery power in order to allow you to perform at your best ultimate.

# Performance Matrix

---

Le tissu nylon Tactel® de Mondor, fabriqué avec la fibre Lycra® Sport, est un tissu de performance qui a été spécifiquement conçu pour les vêtements de performance puisqu'il respire facilement et apporte un support ultime tout en facilitant les mouvements.

Ce tissu offre légèreté, respirabilité, maintien et liberté de mouvement, vous permettant de performer au meilleur de votre capacité.



# PERFORMANCE MATRIX



Crop top / Camisole courte 3595-RR et 2R p. 118  
Leggings / Legging 3666-52 p. 119 et 4330-52 p. 86

# PERFORMANCE MATRIX



## 3595 NEW / NOUVEAU

Crop top / Camisole courte

52

56

2R

RR

8-10 / 10-12 / 12-14

S-P / M / L-G / XL-XG

## Features

Crop top  
Open back  
Lined front

## Caractéristiques

Camisole courte  
Dos ouvert  
Devant doublé

87% Tactel® nylon, 13% Lycra® Sport elastane • Lining: 100% nylon  
87% nylon Tactel®, 13% élasthanne Lycra® Sport • Doublure: 100% nylon

# PERFORMANCE MATRIX

3666 NEW / NOUVEAU

Leggings / Legging

52

8-10 / 10-12 / 12-14

S-P / M / L-G / XL-XG

## Feature

High waist leggings

Wide slightly pointed waist band at the back

Integrated gusset

## Caractéristique

Legging taille haute

Bande de taille large légèrement en pointe au dos

Gousset intégré



87% Tactel® nylon, 13% Lycra® Sport elastane  
87% nylon Tactel®, 13% élasthanne Lycra® Sport

# PERFORMANCE MATRIX



3594

Tactel® crop top / Camisole courte de Tactel®

52

56

2R

RR

8-10 / 10-12 / 12-14

S-P / M / L-G / XL-XG\*\*

## Features

Tactel® long crop top  
Integrated bra with removable soft cups for  
sizes 10-12 and up

\*\* Available on special orders /  
Disponible sur commande spéciale

3594 - 87% Tactel® nylon, 13% Lycra® Sport elastane  
Mesh: 82% nylon, 18% elastane  
87% nylon Tactel®, 13% élasthanne Lycra® Sport  
Résille: 82% nylon, 18% élasthanne

3794

Heather crop top / Camisole courte chiné

C1

## Caractéristiques

Camisole sport de Tactel®  
Soutien-gorge intégré avec bonnets amovibles  
pour taille 10-12 et plus

3794 - 48% ATY nylon, 40% polyester, 12% elastane  
Mesh: 82% nylon, 18% elastane  
48% nylon ATY, 40% polyester, 12% élasthanne  
Résille: 82% nylon, 18% élasthanne



# PERFORMANCE MATRIX



4905

Tactel® tank top / Camisole de Tactel®

52

XS-TP / S-P / M / L-G / XL-XG

## Features

Sport tank top  
Racer back for better support  
Adjustable straps  
Removable cups  
Adjustable eyelet closure for easy donning  
Branded elastic hem

87% Tactel® nylon, 13% Lycra® Sport elastane  
**Mesh:** 85% nylon, 15% elastane • **Lining:** 82% nylon, 18% elastane

87% nylon Tactel®, 13% élasthanne Lycra® Sport  
**Résille:** 85% nylon, 15% élasthanne • **Doubleure:** 82% nylon, 18% élasthanne



4906

Heather tank top / Camisole chiné

C1

## Caractéristiques

Camisole sport  
Dos nageur pour un meilleur support  
Bretelles ajustables  
Bonnets amovibles  
Fermeture à œillet ajustable pour facilité l'enfilage  
Ourlet avec élastique griffé

48% ATY nylon, 40% polyester, 12% elastane  
**Mesh:** 85% nylon, 15% elastane • **Lining:** 82% nylon, 18% elastane

48% nylon ATY, 40% polyester, 12% élasthanne  
**Résille:** 85% nylon, 15% élasthanne • **Doubleure:** 82% nylon, 18% élasthanne

# PERFORMANCE MATRIX



4907

Shorts / Short

52

XS-TP / S-P / M / L-G / XL-XG

## Features

Tactel® shorts  
Branded elastic waistband  
Integrated gusset  
Inseam 6 1/2"

## Caractéristiques

Short de Tactel®  
Bande de taille avec élastique griffé  
Gousset intégré  
Entrejambe de 6 1/2 po



4908

Leggings / Legging

52

XS-TP / S-P / M / L-G / XL-XG

## Features

Tactel® leggings  
Branded elastic waistband  
Integrated gusset

## Caractéristiques

Legging de Tactel®  
Bande de taille avec élastique griffé  
Gousset intégré

87% Tactel® nylon, 13% Lycra® Sport elastane  
87% nylon Tactel®, 13% élasthanne Lycra® Sport

# PERFORMANCE MATRIX



**3549**  
Shorts / Short

52

6X-7 / 8-10 / 12-14  
XS-TP / S-P / M / L-G / XL-XG

### Features

Tactel® V waist shorts  
Inseam 2 <sup>3</sup>/<sub>4</sub>"

### Caractéristiques

Short taille en V de Tactel®  
Entrejambe de 2 <sup>3</sup>/<sub>4</sub> po



**3672**  
Shorts / Short

52

XS-TP / S-P / M / L-G / XL-XG

### Features

Tactel® shorts with formed waistband  
Integrated gusset for an absolute comfort  
Inseam 7"

### Caractéristiques

Short de Tactel® avec bande de taille formée  
Gousset intégré pour un confort absolu  
Entrejambe de 7 po

87% Tactel® nylon, 13% Lycra® Sport elastane  
87% nylon Tactel®, 13% élasthanne Lycra® Sport

# PERFORMANCE MATRIX



3762-C1

**3662**

Shorts / Short

**52**

Tactel®

**3762**

Shorts / Short

**C1**

Heather / Chiné

8-10 / 10-12 / 12-14

S-P / M / L-G / XL-XG\*\*

## Features

Shorts with formed waistband  
Integrated gusset for an absolute comfort  
Inseam 9 1/2"

## Caractéristiques

Short avec bande de taille formée  
Gousset intégré pour un confort absolu  
Entrejambe de 9 1/2 po

3662 & 3663 - 87% Tactel® nylon, 13% Lycra® Sport elastane  
87% nylon Tactel®, 13% élasthanne Lycra® Sport



3763-C1

**3663**

Leggings / legging

**52**

Tactel®

**3763**

Leggings / legging

**C1**

Heather / Chiné

6X-7 / 8-10 / 10-12 / 12-14

S-P / M / L-G / XL-XG

## Features

Leggings with formed waistband  
Integrated gusset for an absolute comfort

## Caractéristiques

Legging avec bande de taille formée  
Gousset intégré pour un confort absolu

3762 & 3763 - 48% ATY nylon, 40% polyester, 12% elastane  
48% nylon ATY, 40% polyester, 12% élasthanne



# PERFORMANCE MATRIX



**3539**

Leggings / Legging

**52**

**XS-TP / S-P / M / L-G / XL-XG\*\***

### Features

Tactel® high waisted leggings

Could be fold down waist

Inseam:

M: 26"

### Caractéristiques

Legging de Tactel® taille haute pouvant être repliée

Entrejambe

M: 26 po

**3529**

Leggings / Legging

**52**

**6X-7 / 8-10 / 12-14**

**XS-TP / S-P / M / L-G / XL-XG\*\***

### Features

Tactel® wide waistband leggings

Inseam

8-10: 21 <sup>3</sup>/<sub>4</sub>"

M: 26"

### Caractéristiques

Legging de Tactel® à large bande de taille

Entrejambe

8-10: 21 <sup>3</sup>/<sub>4</sub> po

M: 26 po

\*\* Available on special orders /  
Disponible sur commande spéciale

87% Tactel® nylon, 13% Lycra® Sport elastane  
87% nylon Tactel®, 13% élasthanne Lycra® Sport

# PERFORMANCE MATRIX



**3532**

Capri

**52**

6X-7 / 8-10 / 12-14,  
XS-TP / S-P / M / L-G / XL-XG / XXL

### Features

Tactel® capri  
Wide waistband  
Inseam 8-10: 14"  
M: 19"

### Caractéristiques

Capri de Tactel®  
Large bande de taille  
Entrejambe 8-10: 14 po  
M: 19 po



**3531**

Pants / Pantalon

**52**

8-10 / 12-14  
XS-TP / S-P / M / L-G / XL-XG / XXL

### Features

Straight leg Tactel® pants  
Wide waistband  
Inseam :8-10: 25"  
M: 33"

### Caractéristiques

Pantalon jambe droite de Tactel®  
Bande de taille large  
Entrejambe : 8-10: 25 po  
M:33 po

87% Tactel® nylon, 13% Lycra® Sport elastane  
87% nylon Tactel®, 13% élasthanne Lycra® Sport

# PERFORMANCE MATRIX



**3661**

Shorts / Short

**52**

8-10 / 10-12 / 12-14  
S-P / M / L-G / XL-XG\*\*

### Features

Tactel® shorts  
1 1/2" folded elastic waistband  
Inseam 6 1/2"

### Caractéristiques

Short de Tactel®  
Bande de taille avec élastique de 1 1/2 po rabatu  
Entrejambe 6 1/2 po

**3533**

Shorts / Short

**52**

**56**

6X-7 / 8-10 / 12-14  
XS-TP / S-P / M / L-G / XL-XG\*\* / XXL\*\*

### Features

Tactel® shorts  
Wide waistband  
Inseam: 1 3/4"

### Caractéristiques

Short de Tactel®  
Large bande de taille  
Entrejambe 1 3/4 po

**3536**

Shorts / Short

**52**

6X-7 / 8-10 / 12-14  
XS-TP / S-P / M / L-G / XL-XG\*\*

### Features

Tactel® shorts  
Wide waistband  
Inseam: 3 3/4"

### Caractéristiques

Short de Tactel®  
Large bande de taille  
Entrejambe 3 3/4 po

\*\* Available on special orders /  
Disponible sur commande spéciale

87% Tactel® nylon, 13% Lycra® Sport elastane  
87% nylon Tactel®, 13% élasthane Lycra® Sport

# Essentials

---

Basic products designed with soft cotton or shiny nylon  
are essential to all wardrobes

# Essentiels

---

Produits de base fait de coton doux ou de nylon lustré,  
indispensable à toutes garde-robe





Cropt top / Camisole courte 3594-56 p.120  
Shorts / Short 41033-52 p. 131

# ESSENTIELS SHINY NYLON / NYLON LUSTRÉ



6011

Shorts / Short

52

N5

4-6 / 6X-7 / 8-10 / 10-12 / 12-14  
S-P / M / L-G / XL-XG

## Features

Shiny nylon shorts with formed waistband  
Integrated gusset for an absolute comfort  
Inseam: 9 1/2"

## Caractéristiques

Short de nylon lustré avec bande de taille formée  
Gousset intégré pour un confort absolu  
Entrejambe: 9 1/2 po



6012

Leggings / Legging

52

N5

4-6 / 6X-7 / 8-10 / 10-12 / 12-14  
S-P / M / L-G / XL-XG

## Features

Shiny nylon leggings with formed waistband  
Integrated gusset for an absolute comfort

## Caractéristiques

Legging de nylon lustré avec bande de taille formée  
Gousset intégré pour un confort absolu

80% nylon, 20% elastane  
80% nylon, 20% élasthanne





**41033**

Shorts / Short

**52**

6X-7 / 8-10 / 12-14

XS-TP / S-P / M / L-G / XL-XG\*\*

### Features

Wide waistband shorts

Inseam 1 <sup>3</sup>/<sub>4</sub>"

### Caractéristiques

Short avec large bande de taille

Entrejambe 1 <sup>3</sup>/<sub>4</sub> po

\*\* Available on special orders /  
Disponible sur commande spéciale



**41020**

Shorts / Short

**52**

6X-7 / 8-10 / 12-14

XS-TP / S-P / M / L-G / XL-XG\*\*

### Features

Shorts

Inseam 1 <sup>3</sup>/<sub>4</sub>"

### Caractéristiques

Short

Entrejambe 1 <sup>3</sup>/<sub>4</sub> po

\*\* Available on special orders /  
Disponible sur commande spéciale

92% nylon, 8% elastane  
92% nylon, 8% élasthanne

# ESSENTIALS COTTON



**1609 • 11609** - Inseam 2" /  
Entrejambe de 2 po

**52**



**1608 • 11608** - Inseam 3 1/2" /  
Entrejambe de 3 1/2 po

**52**

**03**



**1649 • 11649** - Inseam : 8-10 : 5", M : 6" /  
Entrejambe : 8-10: 5 po, M: 6 po

**52**

**03**

4-6 / 6X-7 / 8-10 / 12-14

XS-TP / S-P / M / L-G / XL-XG\*\*



**52**

**03**

**1641 • 11641** - Inseam : 8-10 : 20", M : 25" /  
Entrejambe: 8-10: 20 po, M: 25 po

\*\* Available on special orders /  
Disponible sur commande spéciale

1608 / 1609 / 1649 / 1641: 58% cotton, 35% nylon, 7% elastane • 58% coton, 35% nylon, 7% élasthanne  
11608 / 11609 / 11649 / 11641: 58% cotton, 34% Tactel® microfiber nylon, 8% elastane • 58% coton, 34% nylon microfibre Tactel®, 8% élasthanne





Crop top / Camisole courte 3594-56 p.120  
Shorts / Short 6011-52 p. 130

# Undergarments

---

Issues with opacity or thermal protection?

Our undergarment collection has the solution for you. With a wide variety of versions offered with or without sleeves, neck collar, adjustable suspenders, or crotch snaps.

Our suspenders are transparent and adjustable. Certain models have an integrated bra with removable cups.

All undergarments are designed with a knitted gusset for a superior protection.

Offered in a soft nylon or a brushed interior fabric increasing thermal comfort.

# Sous-vêtements

---

Problème de transparence ou besoin d'une protection thermique?

Nous avons la solution avec notre collection de sous-vêtements qui est offerte en plusieurs déclinaisons, avec manches, sans manches, col, sans col, bretelles ajustables et amovibles ou encore avec boutons pressions à la fourche.

Les bretelles transparentes sont toutes amovibles et ajustables. Certains sont même offerts avec soutien-gorge intégré et bonnets amovibles

Chaque sous-maillot est muni d'un gousset pour une meilleure protection

Offert dans un tissu de nylon ultra doux ou un tissu brossé à l'intérieur pour plus de chaleur.

# SOUS-VÊTEMENTS



11902-52 p. 136



# UNDERGARMENTS

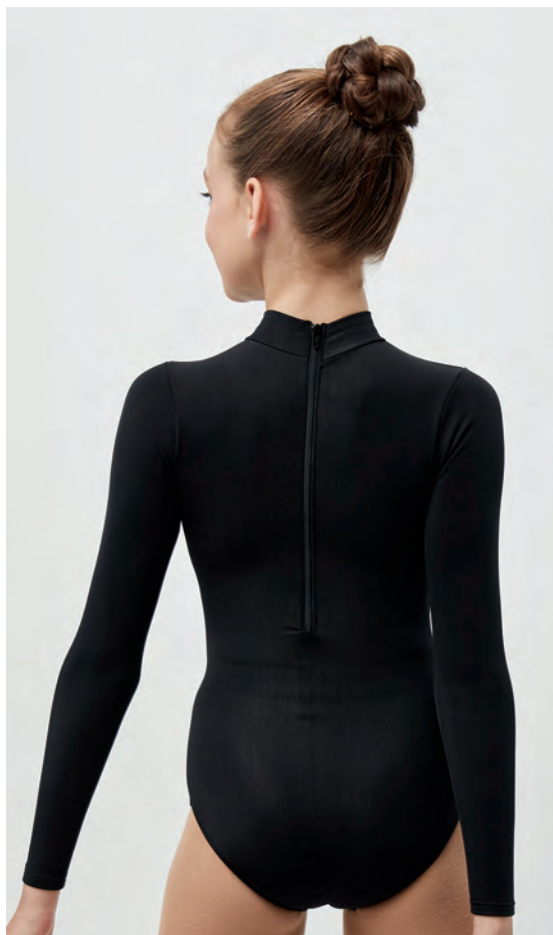

**11902**

Thermal undergarment / Sous-vêtement thermique

**52**

**ND**

**4-6\*\* / 6X-7 / 8-10 / 10-12 / 12-14**

**S-P / M / L-G**

## Features

Thermal undergarment

Mock neck

Zipper at back

## Caractéristiques

Sous-vêtement thermique

Col mock

Fermeture éclair au dos

\*\* Available on special orders /  
Disponible sur commande spéciale

85% nylon, 15% elastane  
85% nylon, 15% élasthanne



# SOUS-VÊTEMENTS



**4790**

Thermal tights / Collant thermique

**52**

**4-6 / 7-10 / 12-14**

**S-P / M / L-G / XL-XG**

## Features

Thermal footless tights  
Brushed velvet finish interior

## Caractéristiques

Collant thermique sans pieds  
Intérieur fini velours brossé

## Kids sizes / Grandeurs enfants

4 - 6	3'4" - 3'11" 101 - 120 cm	35 - 55 lbs 16 - 25 kg
7 - 10	4'0" - 4'7" 121 - 140 cm	55 - 75 lbs 25 - 34 kg
12 - 14	4'8" - 5'0" 142 - 152 cm	75 - 100 lbs 34 - 45 kg

## Adult sizes / Grandeurs adultes

S-P	5'0" - 5'4" 152 - 163 cm	100 - 120 lbs 45 - 54 kg
M	5'4" - 5'8" 163 - 173 cm	120 - 140 lbs 52 - 63 kg
L-G	5'5" - 5'9" 165 - 175 cm	140 - 165 lbs 63 - 75 kg
XL-XG	5'6" - 5'10" 167 - 178 cm	170 - 195 lbs 77 - 88 kg

93% polyester, 7% elastane  
93% polyester, 7% élasthanne

# UNDERGARMENTS

11811

Undergarment / Sous-vêtement

KR

4-6\*\* / 6X-7 / 8-10

10-12 / 12-14

S-P / M / L-G / XL-XG\*\*

## Features

Long sleeve undergarment  
Integrated gusset

## Caractéristiques

Sous-maillot à manches longues  
Gousset intégré



11812

Undergarment / Sous-vêtement

KR

4-6\*\* / 6X-7 / 8-10

10-12 / 12-14

S-P / M / L-G / XL-XG\*\*

## Features

Long sleeve undergarment  
Mock neck  
Zipper at back  
Integrated gusset

## Caractéristiques

Sous-maillot à manches longues  
Col montant  
Fermeture éclair au dos  
Gousset intégré



\*\* Available on special orders /  
Disponible sur commande spéciale

92% nylon, 8% elastane  
92% nylon, 8% élasthanne

# SOUS-VÊTEMENTS

11813

Undergarment / Sous-vêtement

KR

10-12 / 12-14

S-P / M / L / XL-XG\*\*

### Features

Body-liner with ajustable and removable clear straps. Integrated shelf bra with removable soft cups.

### Caractéristiques

Sous-maillot avec bretelles transparentes ajustables et amovibles. Soutien-gorge intégrée avec bonnets amovibles.



11814

Undergarment / Sous-vêtement

KR

10-12 / 12-14

S-P / M / L / XL-XG\*\*

### Features

Bra with removable soft cups  
Adjustable and removable clear straps.

### Caractéristiques

Soutien-gorge avec bonnets amovibles.  
Bretelles transparentes ajustables et amovibles.



\*\* Available on special orders /  
Disponible sur commande spéciale

92% nylon, 8% elastane • Mesh: 82% nylon, 18% elastane  
92% nylon, 8% élastanne • Résille: 82% nylon, 18% élasthanne.

# UNDERGARMENTS

11821

Undergarment / Sous-vêtement

KR

4-6\*\* / 6X-7 / 8-10

10-12 / 12-14

S-P / M / L-G / XL-XG\*\*

## Features

Long sleeve undergarment  
Snaps at crotch  
Integrated gusset

## Caractéristiques

Sous-maillot à manches longues  
Boutons pression à la fourche  
Gousset intégré



Snaps at crotch /  
Boutons pression à la fourche

11822

Undergarment / Sous-vêtement

KR

4-6\*\* / 6X-7 / 8-10

10-12 / 12-14

S-P / M / L-G / XL-XG\*\*

## Features

Long sleeve undergarment  
Mock neck  
Snaps at crotch  
Integrated gusset

## Caractéristiques

Sous-maillot à manches longues  
Col montant  
Boutons pression à la fourche  
Gousset intégré



Snaps at crotch /  
Boutons pression à la fourche

\*\* Available on special orders /  
Disponible sur commande spéciale

92% nylon, 8% elastane  
92% nylon, 8% élasthanne



# SOUS-VÊTEMENTS

11826

Undergarment / Sous-vêtement

KR

4-6\*\* / 6X-7 / 8-10

10-12 / 12-14

S-P / M / L-G / XL-XG\*\*

## Features

Sleeveless undergarment  
Adjustable and removable clear straps  
Snaps at crotch  
Integrated gusset

## Caractéristiques

Sous-maillot à bretelles ajustables et amovibles  
Boutons pression à la fourche  
Gousset intégré



Snaps at crotch /  
Boutons pression à la fourche



92% nylon, 8% elastane  
92% nylon, 8% élasthanne

227

Belt / Ceinture

P1

S-P / M / L-G / XL-XG

## Feature

Men's light support belt.

## Caractéristique

Ceinture support léger pour homme



\*\* Available on special orders /  
Disponible sur commande spécial

84% nylon, 16% elastane  
84% nylon, 16% élasthanne

# Legwarmers

---

Indispensable accessories to your wardrobe, our legwarmers will complete your look and will keep you warm. Made of soft merino wool or silky acrylic, you will not be able to do without it!

# Bas de réchauffement

---

Accessoire indispensable à votre garde-robe, nos bas de réchauffements complèteront votre look et vous garderont bien au chaud. Fait de douce laine mérinos ou d'acrylique soyeuse, vous ne pourrez plus vous en passer!

# BAS DE RÉCHAUFFEMENT



264-GF p. 145

# MERINO WOOL LEGWARMERS

MADE IN  
FAIT AU  
HECHO EN 



## RIB 2X2 / CÔTELÉ 2X2

274 (length 24" / Longueur de 24 po)

275 (length 36" / Longueur de 36 po)

17	24	52	2A
2R	CV	E6	GF

1S-1G

---

45% Merino wool, 45% acrylic, 8% nylon, 2% Lycra® elastane  
45% laine mérinos, 45% acrylique, 8% nylon, 2% élasthanne Lycra®

---



## RIB 4X4 / CÔTELÉ 4X4

276 (length 24" / Longueur de 24 po)

277 (length 36" / Longueur de 36 po)

17	24	52	2A
2R	CV	E6	GF

1S-1G

---

45% Merino wool, 45% acrylic, 8% nylon, 2% Lycra® elastane  
45% laine mérinos, 45% acrylique, 8% nylon, 2% élasthanne Lycra®

---



## PLAIN KNIT / TRICOT UNI

5269 (length 23" / Longueur de 23 po)

17

52

2R

C1

GF

1S-1G

45% Merino wool, 45% acrylic, 8% nylon, 2% Lycra® elastane  
45% laine mérinos, 45% acrylique, 8% nylon, 2% élasthanne Lycra®



## FLUFFY KNIT / TRICOT DOUX ET MOELLEUX

280 (length 23" / Longueur de 23 po)

52

GP

1S-1G

70% Merino wool, 26% nylon, 4% elastane  
70% laine mérinos, 26% nylon, 4% élasthanne



## GLITTERING / SCINTILLANT

5266 Plain knit / Tricot uni

(length 24" / Longueur de 24 po)

52

264 RIB 2X2 / Côtelé 2X2

(length 24" / Longueur de 24 po)

17

52

2R

GF

\*Silver Lurex® for color 52 and GF, Gold Lurex® for color 17 and 2R/  
Lurex® argent pour couleur 52 et GF, Lurex® or pour couleur 17 et 2R

42% merino wool, 42% acrylic, 12% nylon, 2% polyester, 2% Lycra® elastane  
42% laine de mérinos, 42% acrylique, 12% nylon, 2% polyester, 2% élasthanne Lycra®



# ACRYLIC LEGWARMERS

MADE IN  
FAIT AU  
HECHO EN 



252

RIB 1X5 / CÔTELÉ 1X5

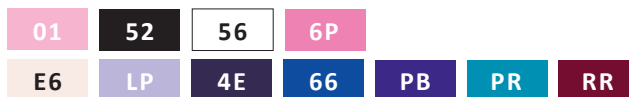

1S-1G

252 (length 16" / Longueur de 16 po)

253 (length 24" / Longueur de 24 po)

254 (length 36" / Longueur de 36 po)



255

255 Pied étrier (length 20" / Longueur de 20 po)

82% acrylic, 18% nylon  
82% acrylique, 18% nylon

RIB 1X5 / CÔTELÉ 1X5

Available / Disponible

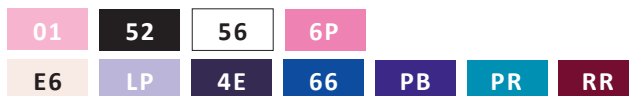

JR

251 (length 14" / Longueur de 14 po)



259

261 (length 10" / Longueur de 10 po)

ONLY available / SEULEMENT disponible

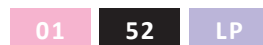

82% acrylic, 18% nylon  
82% acrylique, 18% nylon

259 with silver glittering Lurex® / Avec Lurex® scintillant argent  
JR / AD (Length JR 14", AD 19" / Longueur JR 14 po, AD 19 po)

NOT available / NON disponible



91% acrylic, 6% nylon, 3% polyester  
91% acrylique, 6% nylon, 3% polyester

## RIB 1X1 / CÔTELÉ 1X1

52

56

E6

### 1S-1G

231 (length 24" / Longueur de 24 po)

232 (length 36" / Longueur de 36 po)

---

82% acrylic, 18% nylon  
82% acrylique, 18% nylon



## RIB 2X2 / CÔTELÉ 2X2

52

56

E6

### 1S-1G

233 (length 24" / Longueur de 24 po)

234 (length 36" / Longueur de 36 po)

---

91% acrylic, 9% nylon  
91% acrylique, 9% nylon



# Tights

---

Mondor tights and socks are recognized for their exceptional quality.

Made with carefully selected fibers and materials,  
Mondor tights provide unparalleled support and comfort.

The extensive range of styles available in this section is sure to meet any skater's needs.

Mondor is proud to offer you this year a new range of colours that will perfectly match with different shades of skin.

Also, for more elegance, we have included in our collection tights adorned with SWAROVSKI® quality crystals.

# Collants

---

Les collants et chaussettes Mondor se distinguent par leur qualité exceptionnelle.

Fabriqués de fibres et de matières choisies avec le plus grand soin,  
les collants Mondor offrent un support et un confort inégalés.

L'impressionnante variété de modèles disponibles dans cette section saura répondre aux besoins des patineurs et patineuses. Mondor est fier de vous proposer cette année une toute nouvelle gamme de couleurs qui s'agenceront parfaitement avec différentes teintes de peaux.

Aussi, pour plus d'élégance, nous avons intégré à notre collection, des collants ornés de cristaux de qualité SWAROVSKI®.



COLLANTS



# WHY WEAR TIGHTS

## WHY WEAR TIGHTS?

It is not just for aesthetic!

Wearing tights helps keep muscles warm and pliable.  
Henceforth, minimizing and mitigate the risk of injury.

- Maximize flexibility
- Maximize results
- Minimize injury

## POURQUOI PORTER DES COLLANTS?

Ce n'est pas seulement pour l'esthétique!

Le port de collants aide à garder  
les muscles chauds et souples,  
atténuant ainsi le risque de blessure.

- Flexibilité maximale
- Maximise les résultats
- Minimise les blessures



# THERMAL TIGHTS / COLLANTS THERMIQUE



4790

52

4-6 / 7-10 / 12-14  
S-P / M / L-G / XL-XG

## Features

Thermal footless tights  
Brushed velvet finish interior  
Can be worn inside or outside the skate  
Will keep you warm, no matter your activity

## Caractéristiques

Collant thermique sans pieds  
Intérieur fini velours brossé  
Peut être porté à l'intérieur comme à l'extérieur du patin  
Vous gardera au chaud peu importe votre activité

## Kids sizes / Grandeurs enfants

4 - 6	3'4" - 3'11" 101 - 120 cm	35 - 55 lbs 16 - 25 kg
7 - 10	4'0" - 4'7" 121 - 140 cm	55 - 75 lbs 25 - 34 kg
12 - 14	4'8" - 5'0" 142 - 152 cm	75 - 100 lbs 34 - 45 kg

## Adult sizes / Grandeurs adultes

S-P	5'0" - 5'4" 152 - 163 cm	100 - 120 lbs 45 - 54 kg
M	5'4" - 5'8" 163 - 173 cm	120 - 140 lbs 52 - 63 kg
L-G	5'5" - 5'9" 165 - 175 cm	140 - 165 lbs 63 - 75 kg
XL-XG	5'6" - 5'10" 167 - 178 cm	170 - 195 lbs 77 - 88 kg

93% polyester, 7% elastane  
93% polyester, 7% élasthanne

# ACTIVE & FRESH

## FEATURES

Active & Fresh. High-performance antibacterial tights for high-performance wear that acts against body odor for increased comfort, confidence and cleanliness throughout your performance.

## CARACTÉRISTIQUES

Active & Fresh. Collant antibactérien de haute performance qui agit contre les odeurs corporelles pour un confort accru, une confiance en soi et une fraîcheur tout au long de la performance.





# ACTIVE & FRAIS



40 D

3348

MADE IN  
FAIT AU  
HECHO EN 

74

KR

82

6-10 / 10-14

S-P / M / L-G / XL-XG

## Features

### 40 denier

Shaped foot and reinforced heel tights  
Reinforced seamless toe for an increased comfort  
Semi opaque  
Comfort knitted waistband, Dye to match gusset  
Antibacterial integrated treatment from hip to toe

## Caractéristiques

### 40 deniers

Collant pieds formé et talon renforcé  
Zone orteil renforcée  
Semi opaque  
Bande de taille confort tricotée, Gousset de couleur assortie  
Avec traitement antibactérien intégré de la taille jusqu'au orteils

85% nylon, 15% elastane  
85% nylon, 15% élasthanne

# PERFORMANCE

## FEATURES

Performance tights  
Microfiber softness  
3D Lycra® technology to provide all over support to the leg  
Recommended for performances

## CARACTÉRISTIQUES

Collant de performance  
Douceur de la microfibre  
Technologie Lycra® 3D offrant support à la jambe  
Favori pour les performances



# PERFORMANCE



40 D

3310 MADE IN  
FAIT AU  
HECHO EN

52 74 KR 82

2-4 / 4-6 / 6-8 / 8-10  
10-12 / 12-14  
S-P / M / L-G / XL-XG / XXL

### Features

#### 40 denier

Footed tights, Semi opaque  
Comfort knitted waistband with Lycra® Soft  
Dye to match gusset

### Caractéristiques

#### 40 deniers

Collant pieds réguliers, Semi opaque  
Bande de taille tricotée avec Lycra® Soft  
Gousset de couleur assortie

85% microfiber nylon, 15% Lycra® elastane  
85% nylon microfibre, 15% élasthanne Lycra®



40 D

3312 MADE IN  
FAIT AU  
HECHO EN

52 74 KR 82

4-6 / 6-8 / 8-10  
10-12 / 12-14  
S-P / M / L-G / XL-XG / XXL

### Features

#### 40 denier

Footless tights, Semi opaque  
Comfort knitted waistband with Lycra® Soft  
Dye to match gusset

### Caractéristiques

#### 40 deniers

Collant sans pieds, Semi opaque  
Bande de taille tricotée avec Lycra® Soft  
Gousset de couleur assortie

85% microfiber nylon, 15% Lycra® elastane  
85% nylon microfibre, 15% élasthanne Lycra®



70 D

3350 MADE IN  
FAIT AU  
HECHO EN

52 74 KR 82

4-6 / 6-8 / 8-10  
10-12 / 12-14  
S-P / M / L-G / XL-XG

### Features

#### 70 denier

Over the boot tights, Semi opaque  
Comfort knitted waistband with Lycra® Soft  
Dye to match gusset  
Easy release Fastex® buckles

### Caractéristiques

#### 70 deniers

Collant couvre patin, Semi opaque  
Bande de taille tricotée avec Lycra® Soft  
Gousset de couleur assortie  
Attaches pratiques Fastex®

87% microfiber nylon, 13% elastane  
87% nylon microfibre, 13% élasthanne

# PERFORMANCE



80 D



80 D

3322 MADE IN  
FAIT AU  
HECHO EN

52 74 KR 82

6-10 / 10-14  
S-P / M / L-G / XL-XG

## Features

### 80 denier

Footed tights, Opaque  
Comfort knitted waistband with Lycra® Soft  
Dye to match gusset

## Caractéristiques

### 80 deniers

Collant pieds réguliers, Opaque  
Bande de taille tricotée avec Lycra® Soft  
Gousset de couleur assortie

3323 MADE IN  
FAIT AU  
HECHO EN

52 74 KR 82

6-10 / 10-14  
S-P / M / L-G / XL-XG

## Features

### 80 denier

Footless tights, Opaque  
Comfort knitted waistband with Lycra® Soft  
Dye to match gusset

## Caractéristiques

### 80 deniers

Collant sans pieds, Opaque  
Bande de taille tricotée avec Lycra® Soft  
Gousset de couleur assortie

92% microfiber nylon, 8% Lycra® elastane  
92% nylon microfibre, 8% élasthanne Lycra®



# PERFORMANCE



3326 MADE IN  
FABT AU  
HECHO EN

52

74

KR

82

6-10 / 10-14

S-P / M / L-G / XL-XG

## Features

### 80 denier

Over the boot tights, Opaque  
Comfort knitted waistband with Lycra® Soft  
Dye to match gusset, Easy release Fastex® buckles

## Caractéristiques

### 80 deniers

Collant couvre patin, Opaque  
Bande de taille tricotée avec Lycra® Soft  
Gousset de couleur assortie, Attaches pratiques Fastex®



3327 MADE IN  
FABT AU  
HECHO EN

52

74

KR

82

6-10 / 10-14

S-P / M / L-G / XL-XG

## Features

### 80 denier

Footless tights, Opaque  
Comfort knitted waistband with Lycra® Soft  
Dye to match gusset, Heel cover with silicone band

## Caractéristiques

### 80 deniers

Collant sans pieds, Opaque  
Bande de taille tricotée avec Lycra® Soft  
Gousset de couleur assortie, Couvre-talon avec bande de silicone

92% microfiber nylon, 8% Lycra® elastane  
92% nylon microfibre, 8% élasthanne Lycra®

# BAMBOO

## FEATURES

### FIBER AGAINST SKIN:

A blend of bamboo viscose and cotton fibers.  
Keeps colour longer than cotton, as soft as cashmere.  
More supple than cotton.  
Naturally antibacterial and odor resistant.  
Has excellent wicking properties that pull moisture away from the skin.  
Fibers ensure hygienic properties and softness throughout the lifetime of the tights.

## CARACTÉRISTIQUES

### CONTRE LA PEAU :

Un mélange de viscose, de bambou et de coton.  
Garde sa couleur plus longtemps que le coton.  
Aussi doux que le cachemire, plus souple que le coton.  
Naturellement antibactérien et résistant aux odeurs.  
Excellentes propriétés qui éloignent l'humidité de la peau.  
Les propriétés hygiéniques et la douceur de ces fibres dureront aussi longtemps que la vie du collant.





3301 MADE IN  
FAIT AU  
HECHO EN

74

KR

82

4-6 / 6-8 / 8-10 / 10-12 / 12-14  
S-P / M / L-G / XL-XG

### Features

Footed tights with reciprocated heel toe  
Very opaque  
Branded elastic waistband  
Dye to match gusset

### Caractéristiques

Collant pied régulier formé  
Très opaque  
Bande élastique griffée  
Gousset de couleur assortie

3302 MADE IN  
FAIT AU  
HECHO EN

74

KR

82

4-6 / 6-8 / 8-10 / 10-12 / 12-14  
S-P / M / L-G / XL-XG

### Features

Over the boot tights  
Very opaque  
Branded elastic waistband  
Dye to match gusset  
Easy release Fastex® buckles

### Caractéristiques

Collant couvre patin  
Très opaque  
Bande élastique griffée  
Gousset de couleur assortie  
Attaches pratiques Fastex®

50% bamboo viscose, 25% nylon, 20% cotton, 5% elastane  
50% viscose de bambou, 25% nylon, 20% coton, 5% élasthanne

# BAMBOO



3303 MADE IN  
FAIT AU  
HECHO EN 

74 KR 82

4-6 / 6-8 / 8-10 / 10-12 / 12-14  
S-P / M / L-G / XL-XG

## Features

Footless tights  
Very opaque  
Branded elastic waistband  
Dye to match gusset

## Caractéristiques

Collant sans pieds  
Très opaque  
Bande élastique griffée  
Gousset de couleur assortie

3304 MADE IN  
FAIT AU  
HECHO EN 

74 KR 82

4-6 / 6-8 / 8-10 / 10-12 / 12-14  
S-P / M / L-G / XL-XG

## Features

Footless tights  
Very opaque  
Branded elastic waistband  
Dye to match gusset  
Heel cover with silicone band

## Caractéristiques

Collant sans pieds  
Très opaque  
Bande élastique griffée  
Gousset de couleur assortie  
Couvre-talon avec bande de silicone

50% bamboo viscose, 25% nylon, 20% cotton, 5% elastane  
50% viscose de bambou, 25% nylon, 20% coton, 5% élasthanne





# EVOLUTION

## FEATURES

This 3D Lycra® product is knitted with soft yarn, a unique blend that provides the soft touch, the comfort and the performance of microfiber yarns along with the quality, durability and practicality so often desired by all consumers.

- Outstanding overall comfort
- Excellent moisture absorption capacity, therefore quick drying
- Ultra matte finish

## CARACTÉRISTIQUES

Ce collant de tricot 3D recouvert est combiné au Lycra® 3D, un mélange unique qui procure un fini lisse et soyeux, un ajustement irréprochable et un confort comparable à celui des fibres naturelles.

- Confort remarquable à tous points de vue
- Excellente capacité d'absorber l'humidité tout en séchant rapidement
- Fini ultra mat



# ÉVOLUTION



70 D



70 D

3337 MADE IN  
FAIT AU  
HECHO EN

52\* 74 KR 82 87\*

6-8 / 8-10 / 10-12 / 12-14  
S-P / M / L-G / XL-XG

### Features

#### 70 denier

Footed tights, Opaque  
Ultra matte  
Comfort knitted waistband with Lycra® Soft  
Dye to match gusset

### Caractéristiques

#### 70 deniers

Collant pieds réguliers, Opaque  
Ultra mat  
Bande de taille tricotée avec Lycra® Soft  
Gousset de couleur assortie

\*WHILE QUANTITIES LAST /  
JUSQU'À ÉPUISEMENT DES INVENTAIRES

3339 MADE IN  
FAIT AU  
HECHO EN

52 74 KR 82 87\*

6-8 / 8-10 / 10-12 / 12-14  
S-P / M / L-G / XL-XG

### Features

#### 70 denier

Footless tights, Opaque  
Ultra matte  
Comfort knitted waistband with Lycra® Soft  
Dye to match gusset

### Caractéristiques

#### 70 deniers

Collant sans pieds, Opaque  
Ultra mat  
Bande de taille tricotée avec Lycra® Soft  
Gousset de couleur assortie

\*WHILE QUANTITIES LAST /  
JUSQU'À ÉPUISEMENT DES INVENTAIRES

92% nylon, 8% Lycra® elastane  
92% nylon, 8% élasthanne Lycra®

# EVOLUTION



70 D

3338 MADE IN  
FAIT AU  
HECHO EN

52

74

KR

82

87\*

6-8 / 8-10 / 10-12 / 12-14  
S-P / M / L-G / XL-XG

## Features

### 70 denier

Over the boot tights, Opaque  
Ultra matte  
Comfort knitted waistband with Lycra® Soft  
Dye to match gusset  
Easy release Fastex® buckles

## Caractéristiques

### 70 deniers

Collant couvre patin, Opaque  
Ultra mat  
Bande de taille tricotée avec Lycra® Soft  
Gousset de couleur assortie  
Attaches pratiques Fastex®

**\*WHILE QUANTITIES LAST /  
JUSQU'À ÉPUISEMENT DES INVENTAIRES**



70 D

3378 MADE IN  
FAIT AU  
HECHO EN

74

KR

82

4-6 / 6-8 / 8-10 / 10-12 / 12-14  
S-P / M / L-G / XL-XG

## Features

### 70 denier

Over the boot tights, Opaque  
Comfort knitted waistband with Lycra® Soft  
Dye to match gusset  
Without fastners, with elastic  
Perfect for quad roller skates

## Caractéristiques

### 70 deniers

Collant couvre patin, Opaque  
Bande de taille tricotée avec Lycra® Soft  
Gousset de couleur assortie  
Sans attaches avec élastique  
Parfait pour les patins à roulettes

92% nylon, 8% Lycra® elastane  
92% nylon, 8% élasthanne Lycra®





# SHIMMER

## FEATURES

Mondor is proud to present our wide assortment of tights.  
From shiny fabrics with rhinestones,  
SWAROVSKI® crystals or fishnets tights,  
we are positive you fall for one of these.  
More elegant than ever and very hard to resist.  
Provides a great look for special performances.  
Ideal for precision teams.

## CARACTÉRISTIQUES

Mondor est fier de vous proposer un vaste éventail de collants.  
Que ce soit de matières lustrées,  
agrémentées de pierres Du Rhin, de cristaux de SWAROVSKI®  
ou de résille, vous y trouverez assurément  
votre coup de coeur parmi cette sélection.  
Offre un look parfait pour vos performances.  
Idéal pour les équipes de synchro.





40 D

3357 MADE IN  
FAIT AU  
HECHO EN

52 74 KR 82

4-6 / 6-8 / 8-10 / 10-12 / 12-14  
S-P / M / L-G / XL-XG

#### Features

##### 40 denier

Over the boot tights, Semi opaque  
Comfort knitted waistband with Lycra® Soft  
Dye to match gusset  
Easy release Fastex® buckles  
Run resistant all over the boot

#### Caractéristiques

##### 40 deniers

Collant couvre patin, Semi opaque  
Bande de taille tricotée avec Lycra® Soft  
Gousset de couleur assortie, Attaches pratiques Fastex®  
Zone résistante au démaillage sur le pied



40 D

3358 MADE IN  
FAIT AU  
HECHO EN

52 14 74 KR 82

4-6 / 6-8 / 8-10 / 10-12 / 12-14  
S-P / M / L-G / XL-XG

#### Features

##### 40 denier

Footed tights, Semi opaque  
Comfort knitted waistband with Lycra® Soft  
Dye to match gusset

#### Caractéristiques

##### 40 deniers

Collant pieds réguliers, Semi opaque  
Bande de taille tricotée avec Lycra® Soft  
Gousset de couleur assortie

90% nylon, 10% elastane  
90% nylon, 10% élasthanne



# SHIMMER



80 D

911

KR

4-6 / 6-10 / 10-14  
SM-PM / LX-GX

## Features

### 80 denier

Footed tights, Opaque  
Comfort knitted waistband  
Dye to match gusset  
Rhinestones appliqué on both legs  
Importation

## Caractéristiques

### 80 deniers

Collant pieds réguliers, Opaque  
Bande de taille tricotée  
Gousset de couleur assortie  
Pierres du Rhin appliquées sur les deux jambes  
Importation



80 D

912

KR

4-6 / 6-10 / 10-14  
SM-PM / LX-GX

## Features

### 80 denier

Over the boot tights, Opaque  
Comfort knitted waistband  
Dye to match gusset  
Easy release buckles  
Rhinestones appliqué on both legs  
Importation

## Caractéristiques

### 80 deniers

Collant couvre patin, Opaque  
Bande de taille tricotée  
Gousset de couleur assortie  
Attaches pratiques  
Pierres du Rhin appliquées sur les deux jambes  
Importation



80 D

913

KR

4-6 / 6-10 / 10-14  
SM-PM, LX-GX

## Features

### 80 denier

Over the boot tights, Opaque,  
Comfort knitted waistband  
Sequins appliqué on both legs  
Dye to match gusset  
Easy release buckles

## Caractéristiques

### 80 deniers

Collant couvre patin, Opaque,  
Bande de taille tricotée  
Paillettes appliqué sur les deux jambes  
Gousset de couleur assortie  
Attaches pratiques

85% nylon, 15% elastane  
85% nylon, 15% élasthanne





Swarovski® on left leg /  
Swarovski® sur jambe gauche

Swarovski® on left leg /  
Swarovski® sur jambe gauche

Swarovski® on both legs /  
Swarovski® sur les deux jambes

922 (80 D)



924 (80 D)



926 (80 D)



52

74

KR

82

6 -10 / 10-14

S-P / M / L-G / XL-XG

XXL also available for 940, 942 and 944/  
XXL aussi disponible pour 940, 942 et 944

## Features

### 80 denier

Footed tights, Opaque  
Adorned with Swarovski® quality crystals  
Comfort knitted waistband with Lycra® Soft  
Dye to match gusset

## Caractéristiques

### 80 deniers

Collant pied régulier, Opaque  
Orné de cristaux de qualité Swarovski®  
Bande de taille tricotée avec Lycra® Soft  
Gousset de couleur assortie

92% microfiber nylon, 8% Lycra® elastane  
92% nylon microfibre, 8% élasthanne Lycra®

# SHIMMER



Swarovski® on left leg /  
Swarovski® sur jambe gauche

923 (80 D)



Swarovski® on left leg /  
Swarovski® sur jambe gauche

925 (80 D)



Swarovski® on both legs /  
Swarovski® sur les deux jambes

927 (80 D)



52 74 KR 82

6 -10 / 10-14  
S-P / M / L-G / XL-XG

## Features

### 80 denier

Footless tights, Opaque  
Adorned with Swarovski® quality crystals  
Comfort knitted waistband with Lycra® Soft  
Dye to match gusset

## Caractéristiques

### 80 deniers

Collant sans pied, Opaque  
Orné de cristaux de qualité Swarovski®  
Bande de taille tricotée avec Lycra® Soft  
Gousset de couleur assortie

92% microfiber nylon, 8% Lycra® elastane  
92% nylon microfibre, 8% élasthanne Lycra®



# NATURALS

## FEATURES

- Heavy weight tights
- Nylon on the outside for durability
- Combed cotton on the inside for softness and comfort

## CARACTÉRISTIQUES

- Collant très opaque
- Résistance du nylon à l'extérieur
- Douceur et confort du coton à l'intérieur





# MATTE FINISH / FINI MAT



3393 MADE IN  
FAIT AU  
HECHO EN

52 74 KR 82

4-6 / 6-8 / 8-10 / 10-12 / 12-14  
S-P / M / L-G / XL-XG / XXL

### Features

Footless tights  
Ultra opaque  
Matte finish  
Branded elastic waistband  
Dye to match gusset

### Caractéristiques

Collant sans pieds  
Ultra opaque  
Fini mat  
Bande élastique griffée  
Gousset de couleur assortie

3395 MADE IN  
FAIT AU  
HECHO EN

52 74 KR 82

4-6 / 6-8 / 8-10 / 10-12 / 12-14  
S-P / M / L-G / XL-XG / XXL

### Features

Footed with reciprocated heel toe tights  
Ultra opaque  
Matte finish  
Branded elastic waistband  
Dye to match gusset

### Caractéristiques

Collant pied régulier formé  
Ultra opaque  
Fini mat  
Bande élastique griffée  
Gousset de couleur assortie

3396 MADE IN  
FAIT AU  
HECHO EN

52 74 KR 82

4-6 / 6-8 / 8-10 / 10-12 / 12-14  
S-P / M / L-G / XL-XG / XXL

### Features

Boot cover tights  
Ultra opaque  
Matte finish  
Branded elastic waistband  
Dye to match gusset  
Velcro® fasteners

### Caractéristiques

Collant couvre-patin  
Ultra opaque  
Fini mat  
Bande élastique griffée  
Gousset de couleur assortie  
Attache velcro®

68% cotton, 29% microfiber nylon, 3% elastane  
68% coton, 29% nylon microfibre, 3% élasthanne

# NATURALS SATINY FINISH



3371 MADE IN  
FAIT AU  HECHO EN

52

74

KR

82

4-6 / 6-8 / 8-10 / 10-12 / 12-14

S-P / M / L-G / XL-XG / XXL

## Features

Footed with reciprocated heel toe tights, Ultra opaque  
Satiny finish  
Branded elastic waistband  
Dye to match gusset

## Caractéristiques

Collant pied régulier formé, Ultra opaque  
Fini satiné  
Bande élastique griffée  
Gousset de couleur assortie

3372 MADE IN  
FAIT AU  HECHO EN

52

74

KR

82

4-6 / 6-8 / 8-10 / 10-12 / 12-14

S-P / M / L-G / XL-XG / XXL

## Features

Boot cover tights, Ultra opaque  
Satiny finish  
Branded elastic waistband  
Dye to match gusset  
Velcro® fasteners

## Caractéristiques

Collant couvre-patin, Ultra opaque  
Fini satiné  
Bande élastique griffée  
Gousset de couleur assortie  
Attache velcro®

69% cotton, 28% shiny Trilobal nylon, 3% elastane  
69% coton, 28% nylon lustré Triobal, 3% élasthanne

# NATURELS FINI SATINÉ



3373 MADE IN  
FAIT AU  
HECHO EN

52

74

KR

82

4-6 / 6-8 / 8-10 / 10-12 / 12-14  
S-P / M / L-G / XL-XG / XXL

## Features

Footless tights  
Ultra opaque  
Satiny finish  
Branded elastic waistband  
Dye to match gusset

## Caractéristiques

Collant sans pieds  
Ultra opaque  
Fini satiné  
Bande élastique griffée  
Gousset de couleur assortie

3374 MADE IN  
FAIT AU  
HECHO EN

52

74

KR

82

4-6 / 6-8 / 8-10 / 10-12 / 12-14  
S-P / M / L-G / XL-XG

## Features

Stirrup tights  
Ultra opaque  
Satiny finish  
Branded elastic waistband  
Dye to match gusset  
Velcro® fasteners

## Caractéristiques

Collant pieds étrier  
Ultra opaque  
Fini satiné  
Bande élastique griffée  
Gousset de couleur assortie  
Attache velcro®

69% cotton, 28% shiny Trilobal nylon, 3% elastane  
69% coton, 28% nylon lustré Triobal, 3% élasthanne

# DURABLE

## FEATURES

- Matte opaque tights
- Comfortable with its reciprocated heel and toe

## CARACTÉRISTIQUES

- Collant opaque mat
- Confortable avec son talon et bout d'orteils formés





# RÉSISTANT



3345 MADE IN  
FAIT AU  
HECHO EN

74

KR

82

2-4 / 4-6 / 6-8 / 8-10 / 10-12 / 12-14  
S-P / M / L-G / XL-XG

### Features

#### 70 denier

Footed with reciprocated heel toe tights  
Opaque  
Comfort knitted waistband, Dye to match gusset  
Exceptionnally resistant. Perfect for beginners

### Caractéristiques

#### 70 deniers

Collant pied régulier formé  
Opaque  
Bande de taille tricotée. Gousset de couleur assortie  
Exceptionnellement résistant  
Parfait pour les débutantes

95% nylon, 5% elastane  
95% nylon, 5% élasthanne

3380 MADE IN  
FAIT AU  
HECHO EN

82

2-4 / 4-6 / 6-8 / 8-10 / 10-12 / 12-14  
S-P / M / L-G / XL-XG

### Features

Footed with reciprocated heel toe tights  
Ultra opaque cotton  
Combed cotton softness  
Comfort knitted waistband  
Dye to match gusset

### Caractéristiques

Collant pied régulier formé  
Coton ultra opaque  
Douceur du coton peigné  
Bande de taille tricotée  
Gousset de couleur assortie

75% cotton, 20% nylon, 5% elastane  
75% coton, 20% nylon, 5% élasthanne

# DURABLE



80 D

901

KR

4-6 / 6-10 / 10-14  
SM-PM / LX-GX

### Features

#### 80 denier

Footed tights, Opaque  
Comfort knitted waistband  
Dye to match gusset  
2 pair pack  
Importation

### Caractéristiques

#### 80 deniers

Collant pieds réguliers, Opaque  
Bande de taille tricotée  
Gousset de couleur assortie  
Paquet de 2 paires  
Importation



80 D

902

KR

4-6 / 6-10 / 10-14  
SM-PM / LX-GX

### Features

#### 80 denier

Over the boot tights, Opaque  
Comfort knitted waistband  
Dye to match gusset  
Easy release buckles, 2 pair pack  
Importation

### Caractéristiques

#### 80 deniers

Collant couvre patin, Opaque  
Bande de taille tricotée  
Gousset de couleur assortie  
Attaches pratiques, Paquet de 2 paires  
Importation

85% nylon, 15% elastane  
85% nylon, 15% élasthanne





# SOCKS



112

JR / AD

## Features

Thin sani socks  
Wicks moisture away  
Invisible stitch toe area

## Caractéristiques

Chaussettes minces  
Évacue l'humidité  
Bout d'orteille avec couture invisible



CK

TA

PB

KR

52

98% nylon, 2% polyester





52



82



74



KR



D7

107 MADE IN  
FAIT AU  
RECHÉ EN  (40 D)



JR - AD

**Features**

**40 denier**  
Socks  
Semi opaque  
Comfort knitted band  
with Lycra® Soft

**Caractéristiques**

**40 deniers**  
Bas  
Semi opaque  
Bande confort tricotée  
avec Lycra® Soft

85% nylon, 15% elastane  
85% nylon, 15% élasthanne

# SOCKS



104

52 74 82  
D7 KR

JR / AD

### Features

#### 40 denier

Knee high socks, Semi-opaque  
Comfort knitted band with Lycra® Soft  
2 pair pack  
Importation

### Caractéristiques

#### 40 deniers

Bas mi-jambe, Semi-opaque  
Bande confort tricotée avec Lycra® Soft  
Paquet de 2 paires  
Importation

85% nylon, 15% elastane  
85% nylon, 15% élasthanne

106

MADE IN  
FAIT AU  
HECHO EN

52 82

1S-1G

### Features

#### 40 denier

Knee high socks  
Semi-opaque  
Comfort knitted band  
2 pair pack

### Caractéristiques

#### 40 deniers

Bas mi-jambe  
Semi-opaque  
Bande confort tricotée  
Paquet de 2 paires

90% nylon, 10% Lycra® elastane  
90% nylon, 10% élasthanne Lycra®

122

MADE IN  
FAIT AU  
HECHO EN

52 74 82 KR

1S-1G

### Features

#### 80 denier

Knee high socks  
Opaque  
Comfort knitted band with Lycra® Soft

### Caractéristiques

#### 80 deniers

Bas mi-jambe  
Opaque  
Bande confort tricotée avec Lycra® Soft

92% microfiber nylon, 8% Lycra® elastane  
92% nylon microfibre, 8% élasthanne Lycra®



171 MADE IN  
FAIT AU  
HECHO EN 

**52** **74** **82** **KR**

JR / AD

**Features**

Knee high socks  
Opaque  
Satin finish

**Caractéristiques**

Bas mi-jambe  
Opaque  
Au fini satiné

69% cotton, 28% shiny trilobal nylon, 3% elastane  
69% coton, 28% nylon lustré triobal, 3% élasthanne

167

**52** **56** **E6**

7-9 / 9-11 / 10-13

**Features**

Ankle-length socks  
Ribbed knit  
Approved by RAD

**Caractéristiques**

Bas à la cheville de tricot côtelé  
Approuvé par la RAD

80% cotton, 12% nylon, 8% Lycra® elastane  
80% coton, 12% nylon, 8% élasthanne Lycra®

# SIZE CHART / CHARTRE DES GRANDEURS

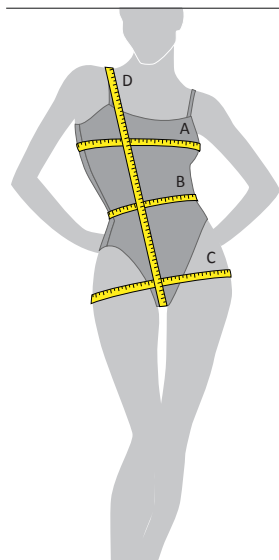

GIRL/FILLE	4-6	6X-7	8-10	10-12	12-14
A: BUST/BUSTE	22-24 in/po (55.5-60.5 cm)	24-26 in/po (60.5-66 cm)	26-28 in/po (66-71 cm)	28-30 in/po (71-76 cm)	29-32 in/po (73.5-81 cm)
B: WAIST/TAILLE	19-20 in/po (48-50.5 cm)	20-21 in/po (50.5-53 cm)	21-22 in/po (53-55.5 cm)	22-23 in/po (55.5-58 cm)	23-24 in/po (58-60.5 cm)
C: HIPS/HANCHES	24-26 in/po (60.5-66 cm)	26-28 in/po (66-71 cm)	28-30 in/po (71-76 cm)	30-32 in/po (76-81 cm)	31-34 in/po (78.5-86 cm)
D: GIRTH/TRONC	38-41 in/po (96.5-104 cm)	42-45 in/po (106.5-114 cm)	46-49 in/po (116.5-124 cm)	50-52 in/po (127-132 cm)	52-55 in/po (132-139.5 cm)
STYLE 4730	4-6	6X-7	8-10	12-14	Y-J

WOMEN/FEMME	S-P	M	L-G	XL-XG
A: BUST/BUSTE	31-34 in/po (78.5-86 cm)	33-36 in/po (83.5-91 cm)	35-38 in/po (88.5-96.5 cm)	39-42 in/po (99-106.5 cm)
B: WAIST/TAILLE	24-27 in/po (60.5-68.5 cm)	26-29 in/po (66-73.5 cm)	29-32 in/po (73.5-81 cm)	32-35 in/po (81-88.5 cm)
C: HIPS/HANCHES	33-36 in/po (83.5-91 cm)	36-39 in/po (91-99 cm)	39-42 in/po (99-106.5 cm)	41-44 in/po (104-111.5 cm)
D: GIRTH/TRONC	56-59 in/po (142-149.5 cm)	59-62 in/po (149.5-157 cm)	62-65 in/po (157-165 cm)	63-66 in/po (165-167.5 cm)

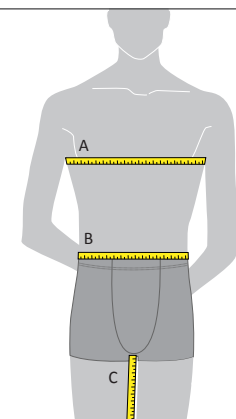

BOY / GARÇON	4-6	6X-7	8-10	10-12	12-14
A: CHEST / POITRINE	22-24 in/po (56-61 cm)	24-26 in/po (61-66 cm)	26-28 in/po (66-71 cm)	28-30 in/po (71-76 cm)	29-32 in/po (73.5-81.5 cm)
B: WAIST / TAILLE	19-24 in/po (48-61 cm)	22-26 in/po (55.5-66 cm)	24-29 in/po (61-73.5 cm)	25-31 in/po (63.5-79 cm)	27-32 in/po (68.5-81 cm)
C: INSEAM / ENTREJAMBE	25 in/po (63.5 cm)	26 in/po (66 cm)	27 in/po (68.5 cm)	33 in/po (84 cm)	33 in/po (84 cm)

MEN / HOMME	S-P	M	L-G	XL-XG
A: CHEST / POITRINE	31-34 in/po (78.5-86.5 cm)	34-36 in/po (86.5-91.5 cm)	36-38 in/po (91.5-96.5 cm)	38-40 in/po (96.5-101.5 cm)
B: WAIST / TAILLE	27-32 in/po (68.5-81 cm)	30-34 in/po (76-86 cm)	33-38 in/po (83.5-96.5 cm)	35-40 in/po (89-101.5 cm)
C: INSEAM / ENTREJAMBE	36 in/po (91.5 cm)	36 in/po (91.5 cm)	37 in/po (94 cm)	37 in/po (94 cm)

## REGULAR TIGHTS SIZES / GRANDEURS RÉGULIÈRES DE COLLANTS

JUNIOR	2-4	4-6	6-8	8-10	10-12	12-14
HEIGHT / TAILLE	35"-43" (90-110 cm)	37"-48" (94-121 cm)	43"-52" (109-133 cm)	48"-57" (121-145 cm)	52"-60" (133-154 cm)	56"-62" (142-158 cm)
LBS / KG	25-45 lbs (12-20 kg)	40-55 lbs (18-25 kg)	50-65 lbs (23-30 kg)	60-75 lbs (27-34 kg)	70-85 lbs (32-38 kg)	80-100 lbs (36-45 kg)

ADULT	S-P	M	L-G	XL-XG	XXL
HEIGHT / TAILLE	4'11"-5'4" (1.50 m-1.60 m)	5'2"-5'7" (1.55 m-1.70 m)	5'4"-5'9" (1.60 m-1.75 m)	5'6"-5'11" (1.65 m-1.80 m)	5'8"-6' (1.72 m-1.85 m)
LBS / KG	95-115 lbs (43-52 kg)	115-135 lbs (52-61 kg)	135-155 lbs (61-70 kg)	150-175 lbs (68-77 kg)	165-225 lbs (75-102 kg)

## COMBINED TIGHTS SIZES / GRANDEURS JUMELÉES DE COLLANTS

JUNIOR	2-6	6-10	10-14
HEIGHT / TAILLE	35"-48" (90-121 cm)	43"-57" (109-145 cm)	52"-62" (133-158 cm)
LBS / KG	25-55 lbs (12-25 kg)	50-75 lbs (23-34 kg)	70-100 lbs (32-45 kg)

ADULT	SM-PM	LX-GX	XT-XL
HEIGHT / TAILLE	4'11"-5'7" (1.50 m-1.70 m)	5'4"-5'11" (1.60 m-1.80 m)	5'6"-6' (1.65 m-1.85 m)
LBS / KG	95-135 lbs (43-61 kg)	135-175 lbs (61-77 kg)	145-200 lbs (65-90 kg)

Recommendation / Washing instruction: Wash inside out separately in a large volume of cold water on gentle cycle. Must use a very mild liquid detergent. Do not use bleach, harsh or granular detergent or liquid fabric softener. Remove immediately from wash and hang to dry. Do not dry clean. Do not iron.

Recommandation / Instructions de lavage : Laver sur l'envers séparément dans un grand volume d'eau froide à cycle délicat. Utiliser un détergent très doux. Ne pas utiliser de javellisant, de poudre ou d'assouplisseur liquide. Retirer immédiatement de la laveuse et suspendre pour sécher. Ne pas nettoyer à sec. Ne pas repasser.



# INDEX STYLES

Style	Description	Page
22	Headband / Bandeau	96
25	Headband / Bandeau	96
104	Socks / Bas	182
106	Socks / Bas	182
107	Socks / Bas	181
112	Socks / Bas	180
122	Socks / Bas	182
167	Socks / Bas	183
171	Socks / Bas	183
227	Belt / Ceinture	141
231	Legwarmers / Bas de réchauffements	147
232	Legwarmers / Bas de réchauffements	147
233	Legwarmers / Bas de réchauffements	147
234	Legwarmers / Bas de réchauffements	147
251	Legwarmers / Bas de réchauffements	146
252	Legwarmers / Bas de réchauffements	146
253	Legwarmers / Bas de réchauffements	146
254	Legwarmers / Bas de réchauffements	146
255	Legwarmers / Bas de réchauffements	146
259	Legwarmers / Bas de réchauffements	146
261	Legwarmers / Bas de réchauffements	146
264	Legwarmers / Bas de réchauffements	145
274	Legwarmers / Bas de réchauffements	144
275	Legwarmers / Bas de réchauffements	144
276	Legwarmers / Bas de réchauffements	144
277	Legwarmers / Bas de réchauffements	144
280	Legwarmers / Bas de réchauffements	145
611	Dress / Robe	50
612	Dress / Robe	51
613	Dress / Robe	20
614	Dress / Robe	46
615	Dress / Robe	47
616	Dress / Robe	48
618	Dress / Robe	44
619	Dress / Robe	45
620	Skirt / Jupe	54
621	Skirt / Jupe	54
622	Skirt / Jupe	54
642	Skate cover / Couvre-patin	95
643	Skate cover / Couvre-patin	95
668	Dress / Robe	28
669	Dress / Robe	29

Style	Description	Page
670	Dress / Robe	36
671	Dress / Robe	24
674	Dress / Robe	25
675	Dress / Robe	21
676	Dress / Robe	35
677	Dress / Robe	22
747	Men pants / Pantalon pour homme	90
816	Body pop	98
817	Body pop	98
818	Body pop	98
830	Leotard / Maillot	99
901	Tights / Collant	178
902	Tights / Collant	178
911	Tights / Collant	168
912	Tights / Collant	168
913	Tights / Collant	168
922	Tights / Collant	169
923	Tights / Collant	170
924	Tights / Collant	169
925	Tights / Collant	170
926	Tights / Collant	169
927	Tights / Collant	170
1010	Jacket / Veste	103
1011	Pants / Pantalon	103
1030	Jacket / Veste	104
1031	Pants / Pantalon	104
1040	Jacket / Veste	105
1041	Pants / Pantalon	105
1451	Dress / Robe	49
1608 / 11608	Shorts / Short	132
1609 / 11609	Shorts / Short	132
1641 / 11641	Leggings / legging	132
1649 / 11649	Shorts / Short	132
2603	Dress / Robe	12
2605	Dress / Robe	13
2606	Dress / Robe	14
2607	Dress / Robe	9
2608	Dress / Robe	10
2609	Dress / Robe	11

# INDEX STYLES

Style	Description	Page
2711	Dress / Robe	34
2723	Dress / Robe	32-33
2847	Men pants / Pantalon pour homme	91
2850	Dress / Robe	52
2851	Dress / Robe	53
3301	Tights / Collant	159
3302	Tights / Collant	159
3303	Tights / Collant	160
3304	Tights / Collant	160
3310	Tights / Collant	155
3312	Tights / Collant	155
3322	Tights / Collant	156
3323	Tights / Collant	156
3326	Tights / Collant	157
3327	Tights / Collant	157
3337	Tights / Collant	163
3338	Tights / Collant	164
3339	Tights / Collant	163
3345	Tights / Collant	177
3348	Tights / Collant	153
3350	Tights / Collant	155
3357	Tights / Collant	167
3358	Tights / Collant	167
3371	Tights / Collant	174
3372	Tights / Collant	174
3373	Tights / Collant	175
3374	Tights / Collant	175
3378	Tights / Collant	164
3380	Tights / Collant	177
3393	Tights / Collant	173
3395	Tights / Collant	173
3396	Tights / Collant	173
3529	Leggings / legging	125
3531	Pants / Pantalon	126
3532	Capri	126
3533	Shorts / Short	127
3536	Shorts / Short	127
3539	Leggings / legging	125
3549	Shorts / Short	123
3594	Crop Top / Camisole	120
3595	Crop Top / Camisole	118
3661	Shorts / Short	127
3662	Shorts / Short	124
3663	Leggings / legging	124

Style	Description	Page
3666	Leggings / legging	119
3672	Shorts / Short	123
3762	Shorts / Short	124
3763	Leggings / legging	124
3794	Crop Top / Camisole	120
3818	Capri	112
3819	Shorts / Short	114
3841	Leggings / legging	112
4302	Pants / Pantalon	88
4303	Jacket / Veste	87
4304	Shirt / Chandail	87
4305	Leggings / legging	88
4330	Leggings / legging	86
4347	Men pants / Pantalon pour homme	90
4403	Dress / Robe	39
4405	Dress / Robe	38
4406	Dress / Robe	37
4413	Dress / Robe	40
4423	Dress / Robe	41
4424	Dress / Robe	79
4425	Dress / Robe	78
4426	Pants / Pantalon	77
4427	Shirt / Chandail	76
4428	Shirt / Chandail	77
4447	Men pants / Pantalon pour homme	91
4450	Leggings / legging	81
4452	Leggings / legging	81
4453	Leggings / legging	80
4454	Pants / Pantalon	80
4456	Leggings / legging	82
4457	Leggings / legging	83
4458	Leggings / legging	83
4460	Leggings / legging	82
4461	Leggings / legging	73
4482	Jacket / Veste	74
4483	Jacket / Veste	74
4485	Jacket / Veste	76
4487	Jacket / Veste	71
4492	Sweater / Chandail	75
4493	Sweater / Chandail	72
4497	Headband / Bandeau	97
4499	Headband / Bandeau	96
4730	Jacket / Veste	107
4781	Jacket / Veste	108

# INDEX STYLES

Style	Description	Page
4790	Thermal Tights / Collant Thermique	137-151
4808	Jacket / Veste	60
4809	Leggings / legging	62
4842	Shorts / Short	113
4843	Leggings / legging	114
4882	Jacket / Veste	60
4883	Leggings / legging	63
4905	Tank top / Camisole	121
4906	Tank top / Camisole	121
4907	Shorts / Short	122
4908	Leggings / legging	122
4911	Jacket / Veste	109
5266	Legwarmers / Bas de réchauffement	145
5269	Legwarmers / Bas de réchauffement	145
6011	Shorts / Short	130
6012	Leggings / legging	130
6800	Leggings / legging	61
6801	Leggings / legging	61
6802	Leggings / legging	62
6850	Unitard	64
11811	Undergarment / Sous-vêtement	138
11812	Undergarment / Sous-vêtement	138
11813	Undergarment / Sous-vêtement	139
11814	Undergarment / Sous-vêtement	139
11821	Undergarment / Sous-vêtement	140
11822	Undergarment / Sous-vêtement	140

Style	Description	Page
11826	Undergarment / Sous-vêtement	141
11900	Gloves / Gants	94
11902	Thermal undergarment / Sous-vêtement thermique	136
11910	Gloves / Gants	94
12932	Dress / Robe	27
12935	Dress / Robe	26
12939	Dress / Robe	23
12941	Dress / Robe	18
12942	Dress / Robe	19
21010	Jacket / Veste	102
21030	Jacket / Veste	102
24450	Leggings / legging	69
24487	Jacket / Veste	70
24490	Jacket / Veste	68
24491	Jacket / Veste	68
24492	Jacket / Veste	68
24493	Jacket / Veste	68
24494	Jacket / Veste	68
24495	Jacket / Veste	68
24496	Jacket / Veste	68
24497	Jacket / Veste	68
24730	Jacket / Veste	106
24886	Jacket / Veste	58
24887	Leggings / legging	59
41020	Shorts / Short	131
41033	Shorts / Short	131

# INDEX FABRICS





				
01 TRUE PINK / VRAI ROSE	03 TRUE NAVY / VRAI MARINE	14 SAND / SABLE	16 BLACK-SILVER / NOIR-ARGENT	16 BLACK-SILVER / NOIR-ARGENT
				
17 OATMEAL / GRUAU	24 ECRU / ÉCRU	27 TOMATO / TOMATE	28 BURGUNDY / BOURGOGNE	38 MALLARD
				
46 SUPER PINK / SUPER ROSE	52 BLACK / NOIR	56 WHITE / BLANC	66 ROYAL / ROYAL	70 ROSEBALL
				
74 LIGHT TAN	82 SUNTAN	87* BROWN / BRUN	90 INK BLUE / BLEU ENCRE	1B VIOLET
				
1D ROSE GOLD / ROSE OR	1G BLACK GOLD / NOIR OR	2A SANGRIA	2R ROMANTIC PINK / ROSE ROMANTIQUE	4E AUBERGINE
				
4K SHOCKING CORAL / CHOC CORAIL	4Q TURQUOISE-BLACK / NOIR-TURQUOISE	6P CAPRI PINK / ROSE CAPRI	7E MISTY PURPLE / VIOLET BRUMEUX	7K SANDY EARTH / TERRE ARIDE
				
8L LOOPS / BOUCLES	8P SPARKLING / PÉTILLANT	8T DUST / SABLE	9K GRAPE MIST / BRUME RAISIN	9R BRIGHT PINK / ROSE ÉCLATANT
				
C1 GRAPHITE	CA CHACOAL / CHARBON	CK COCKTAIL	CS COMIC SHAPES / COMIQUE	CQ BLUE ICE / BLEU GLACE
				
CV IVORY CREAM / CRÈME D'IVOIRE	D6 ORCHID / ORCHIDÉE	D7 LIGHT SUNTAN	E5 AZURE BLUE / BLEU AZUR	E6 BALLERINA / BALLERINA



# INDEX TISSUS







				
<b>ER</b> RED FLOWERS / FLEURS ROUGES	<b>EZ</b> ROYAL GLITTER / ROYAL SCINTILLANT	<b>FA</b> FUCHSIA	<b>F3</b> LEAVES / FEUILLES	<b>GF</b> FLANNEL GREY / GRIS FLANELLE
				
<b>H8</b> VIVID HEART / COEUR VIBRANT	<b>HF</b> HIEROGLYPH / HIÉROGLYPHE	<b>HM</b> HIBISCUS	<b>J6</b> JADE GREEN / JADE	<b>KN</b> MONOKOS BLUE / BLEU MIKONOS
				
<b>KR</b> CARAMEL	<b>LP</b> LILAC / LILAS	<b>M3</b> VIOLET / VIOLET	<b>MI</b> FORGET-ME-NOT / MYOSOTIS	<b>N5</b> DARK NAVY / MARINE FONCÉ
				
<b>ND</b> NEARLY NUDE / NU PÂLE	<b>NR</b> NORTH STAR / ÉTOILE POLAIRE	<b>P1</b> SKINTONE / CHAIR	<b>PB</b> PURPLE / MAUVE	<b>PE</b> PERSEIDS / PERSEIDES
				
<b>PN</b> PURPLE-BLACK / VIOLET/NOIR	<b>PR</b> PARADISE / PARADIS	<b>RR</b> RENAISSANCE	<b>RX</b> RETRO / RÉTRO	<b>S2</b> SEA URCHIN / OURSINS
				
<b>SQ</b> STARRY SHADOW / OMBRE ÉTOILÉE	<b>SW</b> SAPHIRE-WHITE / SAPHIR-BLANC	<b>T5</b> PURPLE-GLITTER / MAUVE-BRILLANT	<b>TA</b> TROPICAL	<b>TG</b> TAUPE GLITTER / TAUPE BRILLANT
				
	<b>TQ</b> TURQUOISE / TURQUOISE	<b>WH</b> WHITE SWIRLS / TOURBILLON BLANC	<b>WK</b> PINK / ROSE	<b>ZL</b> PINK GLITTER / ROSE BRILLANT

SKATING TIGHTS / COLLANTS DE PATIN

CATEGORIES CATÉGORIES	STYLE	Usage		Foot /Pied					Opacity Opacité			Texture				
		PRACTISE PRATIQUE	COMPETITION & SHOW SPECTACLE	REGULAR FOOT PIED RÉGULIER	SHAPED FOOT PIED FORMÉ	FOOTLESS SANS PIEDS	BOOT- COVER COUVRE- PATIN	FOOTLESS with silicone SANS PIEDS avec silicone	FASTENERS ATTACHES	SEMI OPAQUE	OPAQUE	ULTRA OPAQUE	ULTRA MATTE ULTRA MAT	MATTE MAT	SEMI-MATTE SEMI- MAT	LUSTROUS LUSTRE
	<b>3348</b>	X	X	X	X									X		
	<b>3310</b>		X	X										X		
	<b>3312</b>		X		X									X		
	<b>3322</b>	X	X	X						X				X		
	<b>3323</b>	X	X		X									X		
	<b>3326</b>	X	X				X							X		
	<b>3327</b>	X	X		X			X						X		
	<b>3350</b>	X	X				X							X		
	<b>3337</b>	X	X	X										X		
	<b>3338</b>	X	X				X							X		
	<b>3339</b>	X	X			X								X		
	<b>3378</b>	X	X				X							X		
	<b>3357</b>		X				X							X		X
	<b>3358</b>		X	X										X		X
	<b>911</b>		X	X										X		
	<b>912</b>		X				X							X		X
	<b>913</b>		X				X							X		X



SKATING TIGHTS / COLLANTS DE PATIN

CATEGORIES CATEGORIES	STYLE	Usage		Foot / Pied						Opacity Opacité			Texture			
		COMPETITION & SHOW SPECTACLE	PRATIQUE	REGULAR FOOT PIED RÉGULIER	SHAPED FOOT PIED FORMÉ	FOOTLESS SANS PIEDS	BOOT-COVER COUVRE-PATIN	FOOTLESS with silicone SANS PIEDS avec silicone	FASTENERS ATTACHES	SEMI OPAQUE	OPAQUE	ULTRA OPAQUE	ULTRA MATTE ULTRA MAT	MATTE MAT	SEMI-MATTE SEMI-MAT	LUSTROUS LUSTRE
	922	X		X							X					
	924															
	926															
	923	X				X										
	927	X														
	3301	X			X											
	3302	X					X			Fastex®						
	3303	X				X										
	3304	X				X										
	Naturel - Mat	X				X										
	Naturel - Mat	X			X											
	Naturel - Mat	X					X			Velcro®						
	Naturel_lustré	X			X											X
	Naturel_lustré	X								Velcro®						X
	Naturel_lustré	X				X										X
	Naturel_lustré	X								Velcro®						X
	Durable / Résistant	X			X											X
	Durable / Résistant	X			X											X
	THERMAL / THERMIQUE	X				X										X
	Value Pack / 2 paires	X		X												X
	Value Pack / 2 paires	X														X
	Value Pack / 2 paires	X														X





Thank you  
MERCI

**CREDITS /  
CRÉDITS**

**MONDOR LTD.**

785, RUE HONORÉ-MERCIER  
SAINT-JEAN-SUR-RICHELIEU  
(QUÉBEC) CANADA J2X 3S2

[mondor@mondor.com](mailto:mondor@mondor.com)

**TELEPHONE /  
TÉLÉPHONE**

450 347-5321  
1 800 363-1460 (toll free)  
1 800 363-1952 (sans frais FR)

**FAX /  
TÉLÉCOPIEUR**

450 347-5811  
1 800 279-5811 (toll free / sans frais)

**MODELS /  
MANNEQUINS**

Eve Carrier  
Jasmine Hébert  
Maude Frappier  
Raphaëlle Gilbert  
Tayler Parkinson-Massey  
Gabriella Marvaldi  
Angeline Lee  
Sabrina Vigneault  
Frédérique Adsuar  
Élodie Adsuar  
Jade Bouchard  
Laurence Brière  
Alexane Jean  
Justine Frappier  
Audrey Dupont  
Sarah-Maude Laliberté  
Audrey Langlois  
Cindy Mateus  
Ysalie Raymond  
Jessica Denault  
Emma Bucur  
Malou Troothsteide  
Maude Garon  
Arianne Lussier  
Évelyne Lussier  
Justine Brodeur  
Eva Tenev  
Maude Frappier  
Laura F. Paquette  
Felicia Gonzalez  
Taylor Parkinson-Massey  
Sandrine Blais  
Mia Clarke  
Ella Barber Hyde

**ART DIRECTION /  
DIRECTION ARTISTIQUE**

Design committee /  
Comité design

**PHOTOGRAPHY / PHOTOS**

Jimmy Hamelin  
Cédric Paré  
Jean-Denis Beaudoin

**GRAPHIC DESIGN COMMITTEE/  
COMITÉ DESIGN GRAPHIQUE :**

Nancy Campeau-Bergeron  
Lyse Arcand  
Jean-Denis Beaudoin

**PRINTING / IMPRESSION**

Graphiscan

MONDOR



*Made for you*  
CRÉÉ POUR TOI

*Collection 2024*

---

SINCE / DEPUIS 1955

---